(中華郵政局特准掛號立券之報紙)
(明治三十八年一月十三日第三種郵便物認可)

時報

EASTERN TIMES.

今天四大張售大洋三分

時報 三千四百五十二號
中華民國三年二月五日
舊歷甲寅年正月十一日

股票作廢聲明

本館去年清理帳目公請律師仲裁公斷後所有華益股份銀五千元文字第一號股票一紙又五千元文字第二號股票一紙又四千元文字第三號股票一紙又三千元文字第四號股票一紙又二千元文字第五號股票一紙又一千元文字第六號股票一紙又八百元文字第七號股票一紙又九百元文字第八號股票一紙又七百元文字第九號股票一紙以上各股票均係已經退還股款之股票未會繳回注銷因此特行聲明所有以上各股票均作廢紙以昭實在 時報館啟

大有麵粉公司於陽歷三月一日號起發給官利紅利廣告

本公司在上海英界老垃圾橋濱西首

徐誦先已辭瑞生洋行經理改就禮和洋行軍械機器經理特布

上海金業私立商業學校招生廣告 開學

本校開辦十年畢業四屆凡在輪船銀行鐵路電報或其他各業執業者皆有能稱職任事不負所學者本校課程注重國文算學外而尤注重商業如中西簿記各國匯票商業要項等校以商業上必需之智識造就健全之學生用特于去年暑假內添造新校舍茲定於二月六日即陰歷正月十二日開學如有欲肄業本校者請到新閘橋路本校考驗可也

私立新民女學招生

(程度)初高小學初等男女兼收(納費)每半年初等四元高等八元寄宿加二十六元午膳加十元(開學)二月五號即陰歷正月十一日(校址)小東門內東街西姚家弄章程來校取閱 本校啓

上海中華女學續招考師範講習科

一年畢業每半年十八元 師範科九元 高等科十二元 初高等每半年 開課 舊歷正月初一日 十五日 老垃圾橋北長康里南口本校啟

華俄道勝銀行廣告

本行於西歷一千八百九十五年奉俄政府諭旨設立收足基本金盧布四千五百萬元歷年公積盧布二千二百萬元中國政府撥充資本庫平足銀一百七十三萬三千五百兩總行設在俄京聖彼得堡分設英京倫敦法京巴黎東京上海天津漢口烟台牛莊青島大連長春哈爾濱海拉爾黑河海參崴及在俄屬西比利亞及蒙古內有八十五處凡各國緊盛之區均有分行代理之家本埠分行辦理銀行一切交易長存短存活期存款均所歡迎利息從豐買賣本埠期票匯兌各國通商大埠往來匯款如蒙惠顧請向各埠者尤爲便利本行備有特別保險銀櫃出租歡迎賜顧可也

上海務商中學添聘教員

本校第三年級本學期擬辦商業學識教員一位擔任商法經濟銀行保險簿記打字等科悉用英文教授又添聘英文教員一位亦須具有商業學識擔任商業公牘及歷史地理等科如有願就者請速 本校特啓

推人子 不可不看

情天恨一書係蘭陵憂儂所著出版以來頗受社會歡迎僅數日已售出六千之多具書之價値口可概見初版已售罄再版又印刷出書現在上海各書局均有寄售

特約寄售處 棋盤街 四馬路 閘北川虹路本校接洽一切可也

中國公學大學豫科專門科開課及招插班生

本校準於陽歷二月十六號開課舊生務速一律返校其有程度相當願來插班者須備資格證書者一須經本校試驗合格者 報名處 上海靜安寺路五十一號資中國公學 報名日期 自陽歷二月九號起至十九號止 試驗日期 二月十九日 大學豫科 一具有中學畢業文憑者 政法商專科 學校一年以上之同等學力者 科目 大學預科先試國文英文各一篇 所有各項科學俟開學後再行訂期試驗分班專門部(政法科)比較憲法經濟學汁學通論民法大意(商科)英文商業通論商業算術經濟學簿記大意 學費 學宿電燈費十五元入學時預繳膳費自理 試驗費 報名時隨繳一元

澄衷中學校招生 虹口唐山路

本校定於陽歷二月初八上午九時招生凡來學生可在校內寄宿校址在

上海甲種商業學校招收本科預科小學插班生

本校准陽歷二月十二日(即陰歷正月十八日)開學茲定於二月初四初六初十十一日(即陰歷正月初十十二十六十七日)每日下午一時半至四時半招收新生如有志願入學者至法租界打鐵浜本校投考可也報名時隨繳證金一元不取退還

上海私立城東女學社招生

(校址南市竹行碼頭竹行弄本社) 初級師範科 本科 預科 初等科 手工科 陽歷二月 陰歷正月十六日 開課前三天招考

女子職業學校招生

(主要科目)應用國文習字珠算簿記理科圖畫編織刺繡機器縫紉(資格)十二歲以上(畢業期限)一年(納費)半年學費十二元午膳十元膳宿費廿五元(校址)上海西門外江蘇省教育會後(開學期)陰歷正月十六日

安定女學校招生

(程度)分初等小學高等小學中學補習三科初等小學兼收男生(納費)第二學期初等二元高等三元補習科四元午膳費三元膳宿費十元(校址)上海南市豐記碼頭(開學期)陰歷正月十四日

江蘇省立水產學校續招預科生

資格 高等小學畢業及有同等之程度者 考試科目 國文數學理科英語 考期 新歷二月五日上午八時 報名日期同上隨帶四寸相片及保證金五元(不取者憑收據發還) 處 西門外江蘇省教育會 校址 吳淞台灣 納費 學費膳費膳宿費繳費及招考 ▲欲知詳細情形者可致函本校索取學則惟須附郵票一分否則不復

啟秀女塾招生

學科 中文英文算術地理歷史美術等學 額數 一百五十名 資格 八歲以上三十歲以下 報名處 本校 校址 開課 陽歷二月 陰歷正月十五日 報名 納費 學費洋十八元凡習琴者加琴修十二元 二元走讀生學費洋十八元 均入學預繳報名時先繳報名費二元在遞學時扣清

本館告白刊例

第一日每一行四角第二日至第七日每一行二角半第八日以後每行二角封面及中縫加倍長行以三行起碼短行以五十字起碼第一日每字六厘第二日至第七日每字四厘第八日後每字三厘不足十字者作十字算

神州女學廣告

本校准二月六號即陰歷正月十二開學二月二號即陰歷正月初八日起每日下午二時隨到隨考現各科尚有餘額有志者請向北四川路官樂里後面德仁里西本校取閱章程及報名可也凡來報名者須帶報名費二元考取者在學費內扣除不取者退還

籌備巴拿馬賽會事務局招工投標廣告

本局徵集各省物品赴美洲舊金山賽會擬在該處建築中國別館仿中國最精宮室式樣起造現由技師繪成圖樣造做法單一冊擇定陽歷二月四號即陰歷正月初十日下午一時招集如有資本及保證確實之工頭到北京西長安街本局內看圖及做法單以便估價擇日開標如有願承辦此項工程者屆時望速齊集投標此啟

上海民立中學校招生

本校定於陽歷二月初八日即陰歷正月十四日下午二句鐘招考新生凡有志來學者望先期報名屆時齋來投考章程可來取閱此佈 校長蘇穎傑白

南京江蘇省立法政專門學校招收預科新生廣告

(一)招收法律預科及政治經濟預科學生各一百名(二)入學資格須在中學校畢業或與中學校畢業有同等之學力者(三)入學試驗科目如下國文歷史地理英文數學須全考(四)報名從即日起(五)報名時須繳最近半身相片一張入學金二元不錄取者退還報名而不應考或考取而不到校者不退還在中學畢業者並須繳驗畢業證書(六)試驗期分兩次第一次二月十號第二次二月二十號試驗之次日揭曉錄取者須於五日內到校不到者除名(七)學費每年十元(八)修業期一年畢業後得不經試驗升入本科肄業(九)寄宿舍已備一律通學(十)入學校後須着制服制帽(十一)報名及試驗地點均在南京紅紙廊本校(十二)外地函索詳章者附寄郵票一分即照寄

南京安徽旅寧中學校招生

本校原名上江公學上年奉令廣續開辦定於二月十九日(即陰歷正月二十五日)開學凡繼續肄業其有志轉學與本校程度適合者可從速來校招考特此通告 安徽民政長令改名安徽旅寧中學校暑假後因寧亂停輟茲奉安徽民政長

中西圖畫函授學堂招生

本學堂用通訊教授法教授中西各種圖畫能使學者足不出戶庭而身入學堂無異歷年以來成效顯著學生甚衆男女可學現屆第五年春季招生有志來學無論有無程度請速至上海法租界褚家橋寶安里本學堂索閱章程報名可也

南京鍾英中學校續招插班生

本校定於二月八日起十日止即陰歷正月十四日至十六日續招各級插班生凡高等小學畢業及曾入中學者希即來南捕廳本校報名屆期於每日午前九時自備筆硯隨候面試報名時隨繳保證金一元不取退還此佈

白紙精板 梅聖俞宛陵集 原價六元 減價四元

存書不多購者從速 寄售處上海四馬路廣智書局

甯波同鄉會爲同德泰總理陸泰孚君恢復名譽廣告

南市同德泰參號總理陸泰孚君被協理宇祖蒂孫祺暨黃選青等以事經年餘耗費不貲長此纏訟勢必將該號所獲巨利同歸於盡同人等鄉誼攸關不忍坐視竭力調處先合雙方停止訴訟各上訴於高等審判廳互控經年事經年餘耗費不貲長此纏訟勢必將該號所獲巨利同歸於盡同人等鄉誼攸關不忍坐視竭力調處先合雙方停止訴訟各舉公正人準情酌理秉公理斷並將所存審廳簿據調回結算苦心經六越月之久始得和平解決此案原因復雜評控滋多甚且牽及刑事致陸泰孚君受名譽上稱之損失並及於陸君之代表人茲經公正人決定辦法條件一一清理貨銀兩項均己照帳分訖無絲毫糾葛當將該號舊章案一律撤銷不再另生枝節自此以後言歸於好惟公正人前決條件有由本會代爲登報恢復陸君名譽一條合亟履行以昭公道

寄贈碑帖目錄提要

內附有優待學校購書章程及名畫書籍等目 錄函索即寄不取分文 上海有正書局啟

司法部直轄南洋高等監獄學校招生

校址在上海新閘路大王廟西首有志者速來報名欲閱詳章郵索即寄

女界注意

本校以培植女界人材增進其學識爲宗旨課程分高初兩等各科學除英文之外俱用國文教授教員皆中西女士留學於美洲者凡我女界無論幼婦閨秀有心向學者(讀全日或半日俱可)准其於陽歷二月十號至十八號到校(卽海寧路之南徐家林路十號洋房)報名凡入學學額暫定八十名有志者速來庶不致徒抱向隅之嘆更有詳細章程來校取閱可也 上海基督教女青年會學校謹啓

幻遊火車新到佳境

本車開演已逾兩月業經蒙各界觀覽贊美不己故本主人不惜厚資新購到奇怪悅目畫片以饗諸君惟券價仍照每半點鐘收小洋三角或看一點兩點亦可惟宜以便諸君春暇閒暇揀擇每日夜開演日由下午兩點鐘起至六點鐘每夜由七點起至十一點鐘本車設在南蘇州路天妃宮橋東首自來水橋西首清遠里北弄口設備茶座以享來賓伏祈光顧先睹爲快

上海務商中學招考插班生

科目(英文)論說 經濟 簿記 商算 (國文)論說 數學 代數 開學二月十號(陰歷正月十六日)附白 學級(一)二年級(二)一年級(三)預科甲級(四)預科乙級(五)預科丙級 程度 本校自登報招生後投考者紛至沓來惟多無插班程度本校深以爲憾茲除第一次投考新生業經詳加甄別錄取者已經揭曉外擬再添招各級插班生各十名自本月三號起至十號止隨到隨考投考時須帶證金二元額滿不復再招幸勿自誤 學級 一二三四年級並習經濟簿記代數商算等科者當分別插入本科一二年級曾讀英文一二年半者分別插入預科甲乙丙等級 試驗 健體國文清通曾讀英文 繳費等項己載詳章可函寄郵票一分當即寄奉 校址閘北川虹路新民坊

教育部審定新編中華初等小學國文教科書

本局新編中華初等小學國文教科書前四冊已奉教育部批准 云所編春季始業初等小學國文教科書曾經審定在案此次遵照新章大加修改選擇教材斟酌字句均較前書爲妥善 准作初等小學春季始業第一二學年學生用書云云 後四冊及其他各書亦經該部一併審定當再宣布茲將書目列下

五折 發售

新編中華初等修身	八冊	每冊折售三分	
新編中華初等國文	八冊	每冊折售五分	
新編中華初等算術	八冊	每冊折售五分	
新編中華高等修身	六冊	每冊折售三分	
新編中華高等國文	六冊	每冊折售五分	
新編中華高等算術	六冊	每冊折售四分	
新編中華高等歷史	六冊	每冊折售四分	
新編中華高等地理	六冊	每冊折售四分	
新編中華高等理科	六冊	每冊折售四分	

◉注意 各書均有教授書亦已出版

上海中華書局出版

青網再版 ... 法國華 ... 九十三年

政客考官必須之三通考輯要

民國初建萬端待舉官制之更定國事之建設民政軍政刑政禮政之規定必須合乎時宜酌乎古制始能合吾國之性質而推行盡利是書統吾國數千年之制度沿革一一得其要領凡考官政客不可不各置一編爰更排印以公世用每部計售大洋四元○○寄售處上海商務印書館 會文堂 及各埠中華書局

新刊 工業常識

日本早稻田大學理工科教授中村康之助原著 嶺南白鵬飛譯述

洋裝全一册 紙數二百三十餘頁 圖版大小八十餘幅 定價七角

可作初等工業學校教科用可作高等小學工業教科用

是書凡二十五篇如動力 水力 電氣 汽罐 瓦斯機關及石油發動機 汽車 汽船 空中飛行機 自動車 發電機械及電動機 電車 電燈 電信 蓄電池 機械製作業 建築 印刷 冶金術 電話 鍍金 紡績 織物染色 製革 瓦斯工業 曹達工業 製鐵 製紙 類製糖 漆器 陶磁器 玻璃 十敏土 硫酸工業 人造肥料 酒等舉凡關於工業上最重要之事項莫不網羅殆盡卷末附錄中則揭載華英對照之工業術語及各種單位表以便讀者之檢查世有欲得工業上必要之智識者不可不一讀此書

上海四馬路十六號科學會編譯部出版 均有代售 各省大書局

教育部審定新制教科書三折大廉價

册一分八厘○新唱歌四册每册八分○習字帖每册四分●理科六册每册四分○地理六册每册四分○算術六册每册四分○農業三册每册四分●習畫帖每册四分●修身十二册每册一分八厘○高小修身九册每册三分○歷史六册每册四分○新體操一册一角▲○新唱歌三册每册八分▲○春季始業高小修身六册每册三分○修身八册每册一分八厘○國文八册每册三分○秋季始業初小國文十二册每册三分○國文六册每册七分○算術八册每册三分○春季始業初等小學書○者已送部審查之書▲以上各書均另有教授法以便教授定價從廉書名不及備載▲凡有●者已經教育部審定之書

本社延聘教育專家遵照部令編輯春季始業秋季始業初高等小學校各種教科書陸續呈送教育部審定初等小學國文算術等僅照定價三折發行以爲普及教育之一助茲將書名實價列下

上海棋盤街新教育社啟

交通部津浦鐵路管理局廣告

査陽曆民國三年一月二十六號星期一日即陰曆正月元旦日社會習慣多仍以陰曆元旦爲歲首商賈既經輟業搭客亦必甚稀本路自應酌減行車次數茲將各車開行次數日期列表於下俾衆週知

日期	次數	車開之站	時刻	車到之站	時刻
陰曆十二月三十日 陽曆一月廿五日	三次	天津東站	上午九點三十五分	濟南府	下午七點四十分
同上	四次	浦口	上午九點五十分	徐州府	下午七點三十六分
陽曆一月念六日 陰曆正月元旦	二次	浦口	下午一點四十五分	天津東站	下午二點五十三分
陽曆一月卅一日 陰曆正月初六日	一次	天津東站	上午十一點二十分	浦口	下午一點十三分
陽曆一月念七日至二月一日 陰曆正月初二日至初七日	每日三次	天津東站	上午九點三十五分	浦口	下午四點三十分
同上	四次	浦口	上午九點五十分	天津東站	下午四點二十分
同上	十一次	天津總站	上午五點十五分	濟南府	下午五點五十九分
同上	十二次	濟南府	上午八點三十分	天津總站	下午九點二十四分
同上	十三次	濟南府	上午七點三十分	徐州府	下午六點三十二分
同上	十四次	徐州府	上午七點零五分	濟南府	下午六點十七分
同上	十七次	蚌埠	上午五點四十五分	浦口	下午十二點零三分
同上	十八次	浦口	下午二點二十分	蚌埠	下午八點三十八分
同上	一百零一次	兗州府	下午二點	濟甯州	下午三點零三分
同上	一百零二次	濟甯州	上午十點三十分	兗州府	上午十一點卅三分
同上	一百零七次	臨城	下午五點三十分	棗莊	下午六點三十八分
同上	一百零六次	棗莊	上午七點	臨城	上午八點零八分

注意

在減開車隊期內凡未經列入此表者概暫停駛如因商貨擁擠仍可隨時加開貨車

自陰曆正月初八日即陽曆二月二號所有各項客車一律規復仍照原訂次數鐘點開行

億德洋行現銀專收各種珍珠

本行在上海英大馬路四川路口惠羅公司隔壁十三號洋房三層樓上五號由升高梯上樓如蒙光顧格外優待此佈 電話二千八百七十二

訃告

啟者擴庭家兄素患痰喘入冬加劇本年正月五日忽感風寒痰患氣喘延醫調治略見轉機不料於十八日復動肝風病勢益重延至十九日寅刻即陰曆十二月二十四日疾終於漢口華景街阜昌里三十四號本寓當經電知榮慶於二十五日趕回漢皋隨即成殮茲擬於陰曆正月二十二日扶柩回籍擇期安葬除訃告外第恐遠近親友仕址未詳爰以週知謹此登報奉聞 徐榮慶 倚書 秉書 謹啟

愛國女學校招生

本校開辦有年成材頗衆茲更擴充學額教科益求精良中學科高初等小學科闕額尚多有志來學者務於陽曆二月十號（即陰曆正月十六日）前來校報名隨時考插肄業幸毋自誤此告（校長徐紹楨謹白）

復旦公學續招新生

本校陽曆二月十四號上午九時招考大學預科及中學科插班生具有相當程度者屆時來校投考隨帶報名費兩元取者學費內扣除不取退還章程可向本校索閱 徐家滙復旦公學校長李登輝啟

共和女學招生

本校國文英文算術美術各專修科中學級高小級初小級均有餘額自陽曆一月初五日起隨到隨考詳章到校取閱郵索即寄 美界海甯路西天保里對面馬路上本校啟

江蘇省立第一女子師範學校招考插班生廣告

本校現招本科預科講習科插班生各二十名如有高等小學完全畢業年齡在二十五歲以內者插本科國文算學俱有根柢者插預科國文優長年較大者插講習科（此班如滿足四十人即上課）籍本省者學宿膳費概免外省者每年納膳費三十六元試驗地點一在南京中正街本校隨到隨考（二日念四日截止）一在上海西門內學宮路民立女學校於陽曆二月一日及二月八日兩期上午九點鐘試驗（即陰曆正月初七十四兩日）欲閱詳章向本校報名索取可也

大同學院招考

程度 以具有中學各級或大學預科各級相當之程度爲合格不及者入預科 報名隨繳證金五元詳章可先期索閱 開學 陽曆二月十九 學費 寄宿五十四元半膳二十六元通學二十四元 報考 陽曆二月初五日至十八日每日上午至上海南市豐記碼頭南同字八號本院報 附告 本屆擴充學額暫于院外添租宿舍俟滬杭車站北首新建院舍落成即行遷入 院長胡敦復啟

上海女子中學校招生

本校定於二月十二號（即舊曆正月十八日）開校先於二月十號（即舊曆正月十六日）招考有志向學者速來報名及取閱章程可也至附設尋常小學校之開學招考日期與中學同 西門南城根學宮路西口本校啟

震旦大學院招考

本院教授歐美大學校之各等科學如英文法文拉丁文哲學算學理化測繪技術博物礦學衛生經濟法律醫學等科學者能自擇定學科以求造就 考期 陽曆二月初六至十二日止每日午前九時起考 考費 一元不取發還 開學 二月十二日 上海羅家灣震旦大學院啟

石谷生平臨宋元十二景 五彩珂羅版精印 第一精品

此册乃瑤華道人舊藏後歸臨川李氏近爲龐君萊臣以二千餘元得之誠爲石谷生平第一佳構每頁有瑤華道人及董誥曹文埴沈初劉墉諸鉅公題詠[illegible]精印與原本無異每册定價大洋二元八角

保產公會通告

啟者上海城濠餘地由吳前知事[illegible]販賣因[illegible]失領則實屬力有不逮自郡務所第一次通飭[illegible]停止出售並派員委員來滬[illegible]不[illegible]限一只而我租戶所有[illegible]闢措資不易何能[illegible]已返[illegible]城租戶保產公會正副會長[illegible]城濠[illegible]我租戶[illegible]會集議公舉代表孫仁俊余鑫甫二君赴郡投部呈請[illegible]京先後[illegible]已[illegible]大部[illegible]租[illegible]自誤夫城濠地之爲國產盡人皆知由縣出租我同志者我等租戶[illegible]試問有此能力者我租戶中有幾人哉恐未周知特此奉佈

婦女時報十二號出版

一拿破崙之母 二吾所望於求學時代之女子 三白宮中之海伊司夫人 四女子自衛法 五日本賣花女郎小傳 六對於兒童之保護 七儷敬室隨筆 八泣之心理 九小兒生產後之第一月 十尚志女塾生旅行記 十一余妙華女士小傳 十一寧波婦女職業譚 十二女子參政權 十三孝女復仇記 十四蚊 十五鄂新夢 十六科學小言 十七裁縫科講義 十八短文 十九清芬集

一封面小彩畫雪景游女 二熊總理夫人與女公子同影 三孫若崖君與湯潤雲女士結婚影 四內務部總長朱桂辛君影 朱總長之夫人于繡君女士影 五章以吳君與朱淇筠女士結婚影 六申鳳章與陸心如女士結婚影 黃逸塵女士影 七胡靜芳夫人影 張志學女士影 滕超女士影 周德英女士影 八孫景西君與程耀幀女士結婚影

九金陶陶女士書花卉册 十歐洲名畫一度密目 二愛情已過如雲烟 十一日本女子之姿勢十種上 十二日本女子之姿勢十種下 法國著名女律師拉留爾影 十三世界最著名科學家堪利夫人影 十四顧西眉畫耕織圖卷一卷二 十五頤和園內前清妃后所乘寶船

定價每册大洋四角郵費五分全年十册郵費在內大洋三元五角半年五册一元八角

分發行所 蘇州都亭橋有正書局 上海奇望街有正書局 天津東門外東馬路有正書局

總發行所 上海望平街有正書局 北京琉璃廠西門有正書局

羅森泰洋行專收珍珠

寶石珊瑚舊洋鐘錶等○英大馬路三十六號哈同洋行樓上即島利文洋行東隔壁使是格外放盤公道交易總經理謝其潮啟○上午十時至十二時下午二時至六時禮拜日照常交易○電話一八四九

中國營業地產公司廣告

地畝房屋出賣 租界內各段大小地畝均有其價甚廉大小房屋出賣及出租如有意者請來英大馬路三十九號本公司面議

商辦輪船招商總局廣告

改換新股票一事業經董事會議決准照各股東函請即於陰曆本年年內實行已登報布告公舉現經各股東公舉審查員沈仲禮施子英君汪幼安君徐冠南君倪燮臣君謝綸輝君汪漢溪君王閣臣君陶蘭泉君宋德宜君何梅閣君鍾景楨君周清泉君陳翌周君等十四位到局審查得航業項下估價銀一千三百七十六萬餘兩無論航業房地產業項下估價銀三百八十三萬餘兩核與各洋員估價單據均屬符合所擬分填股票數目及兩種新股票式樣並議航業項下仍存公積產業銀五百萬兩以備還帳及修理各用無關航業項下亦存備數十萬兩以備修造均極贊成即請遠聞大會通告批註簽名在册又經董事會通過定於陰曆正月二十一日即陽曆二月十五日下午一鐘在張園召集股東特開大會公布周知謹再登報奉聞伏乞全體股東如期惠臨並請於陰曆十三日起將股票送局掛號換取入場券是所盼禱謹告

補習科教科書及幼稚用書出版 商務印書館發行

教育部新章以秋季爲學年之始惟從前學校多於春季開學畢業日期假在年底而應升之學校須至秋季方招新生中間半年荒廢可惜 教育部因通咨各省略言初等小學校及高等小學校畢業後未屆升學時期以前仍留本校歸入補習科肄業云云本館按照部咨之旨趣特編補習科用書列目如後

初等小學補習科		
修身教科書	一册	六分
國文教科書	一册	一角
算術教科書	一册	八分
算術教授書	一册	八分

高等小學補習科		
修身教科書	一册	六分
國文教科書	一册	一角二分
算術教科書	一册	近刊
歷史教科書	一册	近刊
地理教科書	一册	近刊
理科教科書	一册	近刊

教育部定章各學校應於秋季始業惟社會習慣入學之時多在春季中間半年苦無適當之書 本館特編幼稚用書以便應用列目如後

幼稚作法	一册	一角
幼稚作法教授法	一册	一角
幼稚識字	二册	二角
幼稚識數	一册	一角二分
幼稚識數教授法	一册	一角二分
幼稚唱歌	二册	二角
幼稚游戲	二册	二角

石谷生平臨宋元十二景　五彩珂羅版精印

第一精品

此册乃瑤華道人舊藏後歸臨川李氏近爲龐君萊臣以二千餘元得之誠爲石谷生平第一佳構每頁有瑤華道人及董誥曹文埴沈初劉墉錢灃梁國治錢載等諸詩跋茲用珂羅五彩精印與原本無異每册定價大洋二元八角

總發行所　上海望平街有正書局　北京琉璃廠西門有正書局

分發行所　蘇州都亭橋有正書局　南京奇望街有正書局　天津東門外馬路有正書局

滬濱英文專修學堂招收新生

凡有志向學者請臨新閘路三角場張振新閱西隔壁和樂里一千九百廿六號本學堂報名並取閱中西細章惟報名時須付證金一元

保產公會通告

[illegible]

社說

辛甲之際之悲觀　（聖赧）

政治蘊於朝惡沓作於野綿綿衍衍帝王萬世之業覆之如折枯枝斷涓流不旋踵而天定吾於辛亥見之矣亦越厥後王治廢民治興之代興海內戴髮含齒之倫舉欣欣然喜於心色於面謂庶幾其食報哉顧頓五指以計其成則啗然若有失望蹙然若憂不絕於予心蓋於今三年微論其癥於昔之日者渺然不可得覩且不禁有每況愈下之感也謂予不信予敢舉予辭其細着姑勿論論其大且顯者

立國以兵謂其能扞牧圉靖萑苻爲斯民之保障也然不可以無紀唯無紀而後小敵勇大敵怯徒爲民害而已昔之日猶有知斯義者故治兵也多尙嚴朝稽而夕考非有故無許入市兵與民遠故相安而脫巾稱變之事鮮聞今則虎虎然示人以可畏者肩摩踵接於道上無旦暮之別也所謂兵紀其安在耶唯兵與民習邂逅變於吾民殷匱之情狀燦然如視掌紋而吾民逡鮮倖免者矣有能按律而示之懲者唯江陰之役則然耳若京津甯蘇之已事非聽其脫伍而弗追即相率自文謂不出其所部而已嗟乎昔之日甯至是耶

有有形之盜有無形之盜今日無形之盜還國中幾幾弗可以梳櫛其害民也至烈而其事每弗彰非法令之力所能治也然而知憂之者有幾人哉憂之而思所以捄之者又有幾人哉吾懼其將淪胥不返矣若夫有形之盜其揭竿弄兵假符號藉刧殺脅眾而使之從縱橫馳騁於平原千里之間如豫之白狼者六師張皇久久弗能創戈文恬武嬉斯其驗矣然幸而得一二賢將帥其滅之也猶有術何也盜聚則易殲也若夫釋兵與民執兵則盜乘間抵巇椎埋標掠而罔有憚者其還於國中而錢幾不可以梳櫛與無形之盜同昔之日凡負牧民之責者慮爲其報績累故治之也每力今則相與熟視若無覩矣是驅民爲盜之政也何也民貧且死盜則弗憂不生貧且死是民所畏也則弗如其胥爲盜此盜之所以日多而吾民之能安其居樂其業者乃日少也嗟乎昔之日甯至是耶

嗟乎辛亥以來之治軍而司民牧者非猶是辛亥以前之治軍而牧民者耶吾觀其今與昔之政而旣嘆其弗如又還而觀吾民昔之日於朝政之闕失每不憚伸眉抵掌放言以相攻而稱功頌德務曲媚以取悅者蓋鮮也今則相習以爲容嘿而已間其由則曰空言無實故弗如其已也然則昔之日豈非所謂空言者耶何爲而樂與嘵嘵也莊子曰哀莫大於心死嗟乎吾民豈盡身生而心死歟不然何爲數稔之間舉判然若兩人也

嗟乎操觚執簡以言論之士號也者固斯民之喉舌而有時又爲其導師際彼橫流誰爲砥柱有能奮然興起者乎吾願擢衣從之矣

譯論

古物學上之新發現　（美國哈斯根著）（香草譯）

▲中國將設立古物學學堂

距今未久古巴比倫城附近之聶般 NIPPUR 地方發現一世界最古之房產典押契據文字殆爲古物學上從來未有之有趣發現之一該文字現爲美國伊里瑙歐洲中央鐵道公司總理馬克漢君所得已有人爲其譯出原文其文字係刻於一枚磚石之上者磚距今已歷二千二百四十三年繹其文字係有人向一團之錢商借欵一宗而以一菓園作抵押品據文中所言此一團之錢商當時所有各項大營業均受其經濟之支配即國王所營之業務亦多有彼等之關係也

在常人視之古物學乃一乾燥無味之科學與今世並無關係然如古代人事上文字之發現即如此抵押契據者吾人由此可知古代人種之生活風俗習慣實完全與今人相似要之古物學不乏實際的用處如吾人古代歷史的知識可以古物學爲眞確之根據而近世創造家亦每藉古物之結構以開拓其意匠古人所有人事上之方便法門大與今人不同此人多知之且其不同處今未必能勝於古又若古時御馬術之穩且速已成無疑之事實然則其銜絡鞍轡之屬亦必精善適宜可知近有一紐約豢馬人以鉅値購一套新式之馬絡頭此馬絡頭保證馬口不致受傷數月後此豢馬人赴新發見之滂沛 POMPEII 古城游觀其中古物甚多內亦有馬絡頭若干副其式樣正與豢馬人所購美國最近立案專賣之馬絡頭無異豢馬人乃亦購之視同最新式之馬絡頭焉

向來古物學之研究祗以舊大陸爲範圍發掘古物最多之處爲埃及希臘意大利及地中海羣島近來在瑞士英倫蘇格蘭法蘭西及歐陸其他地方之研究發見若干關於古代人種種新事實由此推見古代尙有若干人種爲歷史上所絕未道及者若在美洲則此學之研究尙在萌芽然中美洲墨西哥及南美多山的海濱一帶所已發見之古城其中財實甚多足見此西大陸之先民當時亦甚發達也

世界各地發見之古城往往有兩城相鄰者其在有火山之國尤多觀之其故蓋由火山爆裂城市每多突然陷落如滂沛及哈克蘭尼恩 HERCULANEUM 之古城即是如此逐至有疊牀架屋之建築蓋不難揣測而知之其在英國與歐陸他處陷落城市爲恒有之事前三月間英國歇洛潑郡發見一烏栗康寧 URICONIUM 古城引起一般古物學者特別之注意　（未完）

北京北海全景

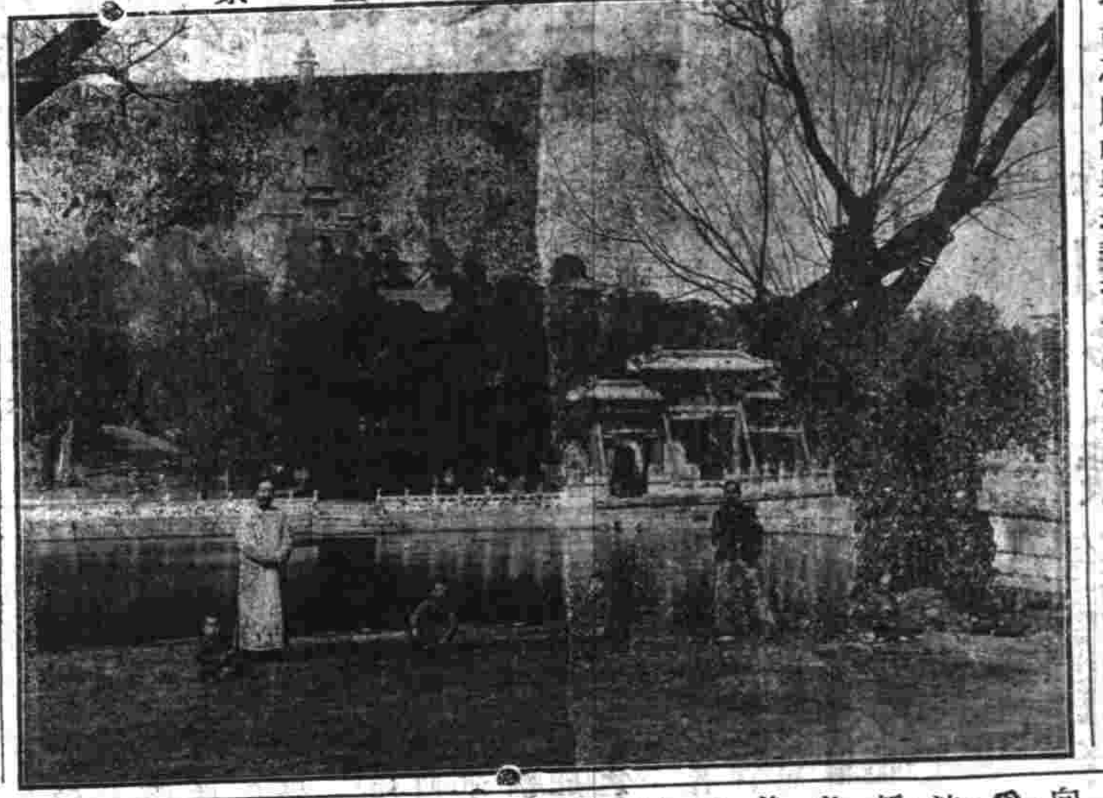

要件

美國本薛文義大學記（續）　（錄歡中華教育界）

此部課程注重實用之科學如工程建築之類學者畢業後即可以所學施諸實用凡習此實用學之尤要者要推試驗室蓋學必隨習隨試然後可出而應試也本薛文義大學新建之工程科專修屋中試驗室甚多所用均最新器械而教法之善亦美國各大學中之表表者也

化學化學工程兩科理想實用並皆注重其教員時率學生遊覽附近各大製造廠隨處指導俾學生於研究化學學理而外又解其實用

三商務財政部　此部成立於西歷千八百八十一年成立後課程日益完備今美國各大學之商科幾無出其右者所授之學約分三類

甲　理財　凡三十七種　簿記理財銀行鐵路商律保險皆與焉

乙　法政　凡二十六種　稅欵憲法地方自治萬國公法皆與焉

丙　羣學　凡九種　工黨問題恤貧問題皆與焉

其課程之種類旣多非學者所能盡學故一二學年雖有指定必學之課其第三四學年即可隨學者性之所好而習之譬如學者卒業後擬辦鐵路則教員即代爲擇功課之尤有益於鐵路者餘如欲置身商界者欲興實業者欲辦銀行者欲進身仕途者欲營保險業者欲專精統計學者均以此類推

講授之外其教員又時率學生游覽附近之公司銀行製造廠等俾得日後以所學施諸實用本薛文義大學設在費城費城爲美國第三大城以路政論則幹路羣集於此以製造論則工廠林立以銀行論亦不勝枚舉也　（未完）

小說

胠篋之王　（法國莫黎瑟勒勃朗著）（吳門瘦鵑譯）（續）

送來的是甚麼東西……嗄又是一把裁紙刀一個路易十六的裂水瓶這兩件東西是那家送來的……嗄知道了原來是露道爾夫伯爵夫人和范婁來男爵送給吾的禮物……說時那聲音十分高抗面上現出驕傲之色那一隻耳朶仍湊着聽聲筒聽了半晌突然回頭喊道你們三人聽着又有一個珠頸環來了一個絕大的珠頸環維克多爾說那珠兒粒粒大而且圓實是希世之珍無價之寶梅麗也和着高呼道好啊好啊你命運眞好那得不使人羨煞尤曼又回過頭去高聲說道這珠頸環是誰送給吾的……嗄是吾父親朋友送來的禮物……維克多爾你好好兒替吾藏着……最好鎖在那秘密櫃中妥當一些……維多克爾多謝多謝費神費神明天吾們便相見了……說罷便放下了聽聲筒返身過來說道吾父親的許多親友都把這豐厚的禮物送給吾琳瑯滿目美不勝收能不叫人感激涕零說時扭轉那楊柳之腰走到窗前把星眼望着外邊廳中頓時寂然無聲如入無人之境一會那梅麗開口道尤曼今天吾聽得一件事那馬丹特萊爾齊爾的公子約着人家決鬥此刻馬丹正如坐針氈急得甚麼似的莎尼亞道他和誰決鬥梅麗道沒有一個人知道剛纔馬丹得了一封信纔知道他兒子正在那裏和人決鬥尤曼道不打緊萊爾齊爾原是恆第一等的擊劍家一把劍着實來得恐怕踏遍歐羅巴洲尋不出他的敵手呢莎尼亞聽了那兩個慈愛的眸子中却微現惶恐之色那蓉南問道尤曼那萊爾齊爾可是你未婚夫的知友麼　（未完）

教育部審定各省圖書審查會採用

商務印書館出版中學校用教科書

●共和國教科書 修身要義 二册 每册紙面三角 布面四角
●共和國教科書 國文讀本 四册 每册紙面二角半 布面三角半
◎共和國教科書 本國史 二册 每册紙面五角半 布面六角半
●共和國教科書 東亞各國史 一册 紙面三角半 布面四角半
●共和國教科書 西洋史 二册 上册紙面三角 布面四角 下册紙面六角半 布面七角半
●共和國教科書 本國地理 二册 上册紙面五角 布面六角 下册紙面九角 布面一元
●共和國教科書 算術 一册 紙面七角 布面八角
◎共和國教科書 代數學 二册 上册紙面五角半 布面六角半 下册紙面六角 布面七角
◎共和國教科書 平面幾何 一册 紙面六角 布面七角
◎共和國教科書 立體幾何 一册 紙面二角半 布面三角半
◎共和國教科書 平三角大要 一册 紙面三角 布面四角
●共和國教科書 化學 一册 紙面七角 布面八角
●共和國教科書 物理學 一册 紙面七角 布面八角
●共和國教科書 植物學 一册 紙面七角 布面八角
◎共和國教科書 礦物學 一册 紙面六角 布面七角
◎共和國教科書 法制大要 一册 紙面三角 布面四角
●共和國教科書 經濟大要 一册 紙面三角 布面四角
◎共和國教科書 英文讀本 四册 第一册紙面五角 布面六角 第二册紙面六角半 布面七角半
●共和國教科書 英文法 四册 第一二三四册 一角二分 一角二分 二角四分 四角
◎共和國教科書 用器畫圖式 一册 紙面五角
◎共和國教科書 用器畫解說 一册 紙面五角 布面六角
◎共和國教科書 兵式教練 一册 布面六角

特色

一以上各書均遵教育部公布中學校課程標準編輯教材豐富足供新制中學校四學年之用
修身國文歷史地理各書取材宏富選義精嚴悉以表章國粹養成民德爲宗旨
一科學各書最慮術語紛歧不切實用本館算術博物理化圖畫等書內容精確發明學理力避奧衍實驗器械務求簡易總以深入顯出適合中學程度爲目的
一英文讀本英文文法悉係最新編輯遞照年級由淺及深於運用練習之方法八部重要之形變包舉靡遺可謂極有統系之研究

注意

一教育部批審定者以●爲記已送教育部審查者以◎爲記

上海同濟德文醫工大學工科特別招生廣告

本校之設欲使在德文學校畢業者得以深造如電工造機器築鐵路之類定四年畢業第一年最要者使學生在見習工廠機器工作房習學工科應有物料工作之法以及各種緊要造機器工作活動等學此外並授算學物理化學幾何畫圖機器畫圖漢文體操第二年教授機理電工各種機器大綱工業學建築學經過二年後學生即講定專學造機器並電工工程師或建築並修鐵路工程師本校並備有各科學應有之物品材日由教習指授學生逐件說明學理之作用並在物理學電學試驗室及機器試驗室與機器工廠實地演習物理學及電工學凡學生習鐵路工程者更須加授測量繪形學並參觀各項工廠以廣見聞（資格）文理通順者可入德文科已在與本語言校相等之學校畢業者經本校試驗合格後可入工科（納費）每年學費百五十元膳費五十元宿費二十元入校時須先繳一半（年齡）十四歲以上（考期）陽曆正月十九日考取後即行入校（校址）法租界寶昌路之寶隆路南（報名處）本校隨納報名費一元

本校工科總辦柏爾林斯啓

宗心女學校招生

（校址）十一號中市城內登云橋南梭子弄 四十一號南市王家嘴角義發米店

（校址）英租界泥城外白克路十五號洋房如欲閱詳章至本校取看或函索可也

（程度）略知字義者爲合格（學費）初等科每半年六元高等科十元特別科及師範科十五元貼午膳者每半年加十元膳宿者念八元以上各費報名時預繳贄金二元取者作學費不取給還（考期）陰曆甲寅年正月十七日上午九時至下午四時止（開學期）甲寅年正月二十日（報名處）本校及北市美租界愛而近路廣祥里百五

校長周顧月全啟

中國救濟婦孺總會誌謝

茲由貝潤生君樂助洋一百元按本會定章推舉爲名譽會員荷蒙熱心好善抵領之下感佩同深除將款交經濟科董事丁欽齋君核收並製奉收條外特登報端以揚仁風

由奚蔓衛君來交

上海泗涇路中國救濟婦孺總會虞和德朱佩珍貝仁元等謹啟

潤資助捐

同啟（收發處）

坐人力車遊行街市無忘三炮台爲最高品之香煙

三炮台香烟係英國倫敦威爾司名廠所製每包裝十支或二十支每罐五十支欲購者請向寰球各處上等售烟家購取可也

福安保險公司賠欵快捷

本號於初六早被鄰居失愼殃及水漬幸早託實業文君向福安公司保有火險火後當該公司經理人驗明損失當日如數即賠足見該公司辦事誠實可靠故特登報鳴謝 實善街新華鞋號謹白

第一台十一（夜）新排改良燈彩新戲

善進 四斗牛宮

本台所紮燈彩出自名師之手大半皆用綾綢自能倒翻活動五彩九節龍燈高躂以及台欄五書大鼓說書二人同拍雙簧中西十景戲法滿台五色電光奇樣花圖景綴左右三轉舞臺

外加特請游歷回國大技術家

薛永山筱金祿

加入斗牛宮（中）巧變中西技術戲法

新民新劇社

◀准演雙齣好戲▶

三笑

珍珠塔

本社遷移以來日夜開演座客常滿備受歡迎光陰如箭條已旬日茲於今夜起特演三笑珍珠塔以答諸君雅意每夜七點鐘准開演座位無多早定預幸任企壽

青年會附屬中學堂開學廣告

本堂定於（新歷二月六號即舊歷元月十二日）開學有志來學者務速報名准（二月二號即元月初九日）上午十時來堂投考過期不錄特此通告

上海河南路中華書局發行

小學校現在不可少之書

節錄教育部咨各省文查國文手工圖畫音樂四科目教育上之位置至爲重要故於師範學校規程中學校施行規則小學校令內均列爲必修科至小學校令第十一條第二項第十二條第一項所載此原爲有特別困難情形者而設非可任意汰去致多缺陷嗣後各小學校務宜設法加課以期完全等因茲將本局出版之手工圖畫等科教科書開列下端以供各小學校之選購

新制中華初等小學手工教科書 教科四冊每冊折售二角 教授二冊折售二角

普通手工書大都取材他國不適實用本書所列排箸排環排貝豎雖紙摺紙撚帋訂書等項材料無不選諸本國又以手工與圖畫互有發明故所插圖畫皆極精審教授書於教材用具及方法等解釋詳盡

新制中華初等小學毛筆習畫帖 全三冊每冊折售一角 教員用一冊折售二角

此帖專取兒童習見之物一一繪成由簡而繁由易而難循序漸進極易摹仿教員用書備載各圖筆畫次序悉用數目字詳註尤便教授

新制中華初等小學鉛筆習畫帖 全三冊 一二冊每冊折售一角 三冊折售二角

是帖第一二冊先以正形體之畫爲主俾使形體明瞭第三冊則教以陰陽濃淡之法畫題多與他科聯絡卷末附圖多種尤便練習

中華唱歌集 全四冊每冊定價一角五分

本書宗旨正大歌詞淺而不俗譜曲簡而易明材料多用民國事實而於愛國思想尚武精神尤爲注意

購辦西文書籍諸君鑒

本館專運歐美最新最善西文書籍來華以供各界購辦且發售歐美各大圖書公司駐華總經理常存新書九千餘種其最通行之本每種均存多部無論大小學校及本館向辦書莊凡經交易過者皆稱滿意各省學校教員學員之適用教科參考書籍無美不備藏書豐富定價低廉各界諸君請移玉駕臨賜顧外埠函購電辦均極克己無論零件整批亦當從速寄送安穩久爲各界所讚賞如蒙函索即寄本館書籍目錄奉贈以便諸君選擇

本館分售處 北京廣學會 天津大公報

上海北四川路伊文思書館啟

中國通商銀行謹白

本銀行招集商股資本五百萬兩現已收足二百五十萬兩開設上海經辦各埠匯票押匯並押欵凡有放存銀兩或半年長年存欵一切交易無不周妥克己並自備高大洋棧一所貨物均可寄棧並可押用銀兩棧租格外公道特此佈白

上海小南門外留雲高等小學校招生

本校定於陽歷二月初五日即陰歷正月十一日開學有志來學者務速報名准即日起每日上午隨到隨考特此通告

第一台特別大擴充

新增大菜間

本台爲利便看客起見特製一大菜間樓上樓下三間陳設清雅價實物美其價更較市間考究價賤若可吃大菜時隨時休息散步亦有所便候修理包伺中待包廂亦可隨意大設電舒適呼喚廂中裝以電鈴務請光臨賞鑒方知所言不謬矣

中華女子縫紉社招考新生廣告

本社與民國同時成立至今已兩載有餘茲因老北門內白衣街舊址該處交通不便故今移設北四川路福德里二弄

學科 分縫紉刺繡兩科每科分高等普通兩班外附設初等國文班所有規則另詳章程函索即寄或親到本處取看

開學期 舊歷甲寅年正月二十日即陽歷三年二月十四號

報名處 北四川路福德里祥茂四十八號

社長吳振球啟

捉病根

吾人身強力壯賴有調紅之新血以滋養然調紅之新血乃由血液中之紅血球所主動氣充足紅血球本天然含有鐵質生血之性故有促血液強壯之力並能助肺中養氣促肺病之症胸悶氣喘表明療病之現象故人每見此種現象必多恐懼捉拿病根斷難收效人造自來血一藥何以能療此種病因血衰而成即在先補其血後助其氣使血球發生之力肺中養氣充足衰弱之症自然消滅此藥之性質確與血球之性相同並含有潤肺健胃保腎補腦之滋養等品配合而成故有根本上救人出死入生之速效誠衰弱肺癆必需之良品治病根之妙劑凡有血虧體弱諸疾者速宜嘗試俾知言之不謬也

價目 大瓶二元 每打二十元 小瓶一元二角 每打十二元 上海四馬路五洲大藥房

法公堂諭

案據鎮江會館綢業公所等稟稱報合綢業公所書錦公所號主等統之欠各號鉅款業已延有新加坡封寄該號票信由捷興收支滙兌會館開閱內有花旗銀行匯票一紙計銀四千三百八十一兩二錢五分截至票期派欠款等情業經訊明案情限期登報申新時報一禮拜銀收儲個月期滿核辦此諭

管子城留申 星士 開硯

合參中西命理 清談古今相法 敬演六壬周易 考正合婚選吉

批命談相五角 細批一元 推命二元 星盤六角 成本五元 終身 一本七元 合婚選吉 一元占課 各事 一角 筆資先付 上海 路美仁里口 隔壁門內

釋迦如來應化事跡出版

此書乃釋迦佛降生以至成佛說法各種遺跡精繪圖繪成三冊本書內石印紙精美每部三冊連史紙九角洋大本印者大洋八角

批發總發行所上海愛而近路 北京正書局 有正書局

上海安生衛西法鑲牙所

A. WILSON, DENTIST.

滬上易得鑲牙林立欲求精美顯不科學本所牙醫馳名中外所立多年精巧新法不惜加工材料牙等機器精良並鑲補金銀托戒全口及零星鑲補牙齒均用上等材料無論全口或單牙均可包用電不金取用者如有牙痛諸君及鑲補牙者請移玉至本所面試

請看新小說

空谷蘭	七角
情網	八角
阿難小傳	五角
環球旅行	四角
女學生旅行記	六角五分
銷金窟	四角
雌蝶影	三角五分
雙淚碑	一角
莫愛雙麗傳	三角
雙雙緣	三角五分
曼郎琳	九角五分
土裏罪人	四角
西遊記	三角
梅花落	八角

下列各小說曾在時報按日登載膾炙人口之作茲彙印成冊首尾銜接閱卷了然茶餘飯後之好消遣品也上海望平街有正書局及北京天津南京蘇州分局同啟

日本第一國手

圍棋譜

圍棋一道發明于中國日人始創不布角子因之着法變化而道籌道悅知皆等先後出數日人言彼國高手可臻十一段地位吾國周小松等亦不過五六段而已與彼國高手較須讓二子云云今彼國尚有八段者此書特選日本最初段者亦幾於無成書足資手談家之參考爲局精印價四角上海望平街有正書局及北京天津蘇州南京分局同啟

第一集 筆記叢書

五本書專取本朝秘本及近人所作筆記擇其佳者彙印成集每集五本二三種短本六七種現先出第一集以後陸續出版 每集定價五角

夢談隨錄 此爲政治筆記
遊歷小紅 此爲遊覽筆記
柏梁項記 此爲軼聞筆記
林蘭雜話 此爲考察筆記
蝸廬錄 此爲掌故筆記

上海望平街有正書局及北京天津南京蘇州分局同啟

股票交通公司

本公司經理買賣華洋股票交易如有駕臨號通黃商一洽 下銀行接六 電話一八八零

英文教習

今有英女士精通英文欲教華人商人欲習英文者至北蘇州路二十號石房接洽府內欲到者可教即此佈

工部局諭

照得本局設立愛而近路克能海路轉角華童公學與德路山海關路轉角育才公學下學期於陽歷二月十號禮拜二上午九時開學學費每學期念元須付鈔票現在該公學陽歷二月七號禮拜六或以前付新學生定期二月九號禮拜一上午九時至十二時試驗此諭

一千九百十四年正月二十九號 第二千二百三十五號

上海郵政局每日收信時刻截止表

無更改之單

中華民國元年三月初一日改定 上海郵政局出口房具

有更改之單

凡有信件遲誤寄送可來本館衙查明以憑懲辦

外國輪船出口日期

進口輪船

出口輪船

專電

◎河東案已由陸軍軍法會審判決張士秀李鳴鳳二人違抗命令把持財政認爲內亂罪未遂犯但詳核該犯等心跡尚有可原應定爲二等有期徒刑六年並終身褫奪公權（四日亥刻北京專電）

◎通行稅草案業已擬就各輪船火車搭客票額按等抽稅一等者抽百分之十五二等者抽百分之十三等者抽百分之五四等者抽百分之二一（四日亥刻北京專電）

◎外交部定灰日（十日）開新年茶會賓客約千餘人其請客柬帖用總長孫寶琦及其夫人具名（四日亥刻北京專電）

◎余（訪員自稱）聞新自豫南來者云白狼姓周少知文翰其僞示有予欲爲官吏奈不善於鑽營予欲爲議員奈不能運動故倒行逆施甘犯天下大不韙等語（四日亥刻北京專電）

◎豫督張鎭芳將離任有另簡趙秉鈞之說（四日亥刻北京專電）

◎袁總統迭接各省來電以自治團體阻礙政府進行昨特下令解散命內務部草擬地方自治制度另組新團體（四日亥刻北京專電）

◎祭天服制袁總統已飭府中禮官詳攷古制從速擬就呈候核定（四日亥刻北京專電）

◎法典編纂會舊隸法制局自梁總長提議改歸司法部後特將章程重訂會員二十人資格介于官吏學會之間會長一人司法總長兼任副會長一人由會員推舉（四日亥刻北京專電）

◎日昨都督府接滬電云法康使擬於星期四五赴杭晉謁朱督聞朱督已飭各軍官準備歡迎（四日未刻杭州專電）

◎浙省外交專官溫世珍此次入京赴大部籌商外交事宜業已就緒昨有電到浙准十二日起程南下（四日申刻杭州專電）

◎浙江高等審判廳長蔡谷靑抵杭後暫寓華興旅館定本月十一日受事（四日未刻杭州專電）

◎省議員許祖謙因嫌疑被捕監禁現辦緩刑出獄明日繞道北上預備出洋游歷（四日未刻杭州專電）

◎張壽齡四號乘津浦車入京（四日酉刻南京專電）

◎國稅廳長暫由科長兼下關釐局長陳鍾麒代理聞中央將任賈士毅接任（四日酉刻南京專電）

◎財政司長暫由秘書長蔣楙熙代理（四日酉刻南京專電）

◎中央電致韓省長暫緩來京（四日酉刻南京專電）

◎都督府特設諮議廳輔佐都督承議軍政兼理民事外交商務各政（四日酉刻南京專電）

◎都督府官制已發表共設一百七十五員（四日亥刻南京專電）

◎全省六十縣均報旱蝗蝻發現運河見底（四日酉刻南京專電）

◎都督令製造局總辦王者化兼辦硝磺局（四日酉刻南京專電）

◎硝磺局總辦吳家修改委常海鼇搘差（四日酉刻南京專電）

特約路透電

◎袁總統已下解散各省自治團體命令謂近據某某數省都督呈稱自治團體舉動囂張侵奪財權反對徵稅阻撓行政大總統之意欲求政務良善宜先除妨碍行政之分子着各省民政長解散現有各級自治團體而將產業公文交與地方官管理並着內務部將自治規則大加修改以便自後重行自治之制云（四日北京專電）

◎奉督擬撥洋二萬元以充鹿兒島振捐已由政府軍批准（四日北京專電）

◎多倫諾爾鎭守使王懷慶來電謂全境皆爲土匪蹂躪故政府將減收上年該地錢糧（四日北京專電）

◎據英文北京日報載稱約法會議選舉事宜大約將於三月六號開始舉行（四日北京專電）

◎聞此間胡景伊行將更動頗爲扼腕因胡爲全省之柱石才具開展辦事謹愼可恃反對之者僅哥老會中人耳（三日成都專電）

◎聞尹昌衡已在北京由陸軍部看管尹曾來電請友爲其聲辯尹有一事殊不可淹滅上年七月間衆請留任督川尹固極有留任之機會然卒辭絕此任蓋遵父命也（三日成都專電）

譯電

◎本月七日爲清帝宣統十齡生日惟以清太后隆裕之喪不舉行慶典（北京四日德文報電）

◎駐京外交團領袖向政府要求保護安徽河南傳敎士俾不爲白狼所害政府因此又添派軍隊（北京四日德文報電）

◎袁總統命令盡廢自治公所蓋以湖南山東吉林貴州浙江熱河都督民政長都統相繼通電此種團體阻礙法律及秩序且恒成反抗政府之機關應即解散云云故頒此令所有文牘欵項一律交出內務總長已受命草擬新地方自治制度並擇人主持此制邀政治會議批准之後省議會大約將廢（北京四日德文報電）

◎美國下議院決議禁止華工入口案加一款禁止印度人蒙古人或其他黃種人馬來人非洲人入境惟條約有明文者不在此例（華盛頓二日路透電）

◎法國衆議院預算股議准政府發行債票八萬萬佛郎（巴黎二日路透電）

◎列强對於伊近海島問題已得同意致希臘土耳其之照會即將投遞照會中並不言及武力（柏林三日德文報電）

◎列强以阿爾朋尼亞借欵大部份任奧意二國承借借欵第一批二千萬馬克不日將成約此欵由維持親王訂借（柏林三日德文報電）

◎伊薩拍沙率阿爾朋尼亞人多人詣拍賓登正式請求維持親王履阿爾朋尼亞王阼（柏林三日德文報電）

公電

◎陝都督省長解散省議會電 都督民政長公鑒前奉國務院支電將籍隸國民黨之各項議員及候補當選人查明一體取銷等因茲查陝西省議會議員以初辦選舉時因風傳有非入該黨不克膺選之議遂多列名其中上年夏間曾將該黨解散議員之列名該黨者亦漸次引退現存各員不足法定人數且經鳳翔等會同察酌該議員等既稍有國民黨之嫌疑即應受國民黨之處除已電籲天總統及國務院內務部將陝省議會全體議員並候補當選人尅日一律取消俟奉頒選舉章程再行妥籌組織暨省議會即行解散外特此佈聞張鳳翽高增爵三十印

◎籌辦約法會議事務處遵章設立電 各省民政長鑒查約法會議議員選舉事務由籌辦約法會議事務處總理一切該處即附設於內務總長所轄之籌備國會事務局不另開支選舉經費等語本處業於是日遵照設立嗣後所有關於約法會議議員選舉事務一切各電希即逕與本處接洽以期捷速此達籌備約法會議事務處三十一印

◎南通知事請緩築段山夾壩電 常熟江陰縣署公鑒據敝縣保坍會呈稱貴縣人士議築段山夾壩恐長江水勢直衝江北岸關係沿河一帶民田希令飭暫緩開工敝縣即日派技師測勘水綫有無窒碍再行會商辦理除電呈省長外並希將事准原文及主任姓名電復以便接洽儲南通東印

要聞

◉組織進行之約法會議

▲進行之程序 約法會議組織法頒布後內務部即籌備設立事務局朱總長已將第二十二條關於選舉程序之辦法擬就即通令各省照辦一月二十六號公布二月五號印畢二十五號分達各省二月十五號調查四月五號告成三十號人名冊報到選舉監督五月一號報到議員資格審查會五號審定二十號分配名額二十五號爲初選舉（不足次日再選）三十號確定六月十號召集開會

▲組織之限制 當會議組織法時取嚴格主義者多提出兩問題一於現有各機關團體選出議員一於機關團體外選出議員凡現有機關團體非經審定會審定不能發生效力然不先行規定恐魚目混珠另選又耗費時間刻已規定如左（一）所謂機關指行政官廳司法機關及原有之省會縣會而言但省會縣會不足法定人數不得列入（二）所謂團體指教育會商會及各種職業之團體而言但各團體非經行政官廳認可不得列入

▲政府之預定 自革命公布後政府對於此事多數以過渡時代非擴充行政權不能收統一之效經熊總理商承大總統提出將來應修改之案（一）大總統公布議院議定之法律應加有不以爲然時以內閣全體之署名說明理由付議院再議倘仍否決即由政府公布負完全責任（二）大總統認爲非常緊要時得發布法令或暫行條例（一）大總統有任免閣員公使及其他文武官吏之特權（一）大總統不受法律上之約束（一）大總統有宣告戒嚴及大赦特赦減刑等權（一）大總統有籌畫全國財政之權

▲選舉之手續 此次約法會議議員由各地方選出者四十

▲接第四頁▼

時評一

◉解散地方自治團（背子）

國會既解散重組省會復解散重組地方自治團自亦解散重組蓋行政機關既求統一立法機關亦必統一解散重組者即統一方法也以前一部長一疆吏易人則屬官悉行重組今猶是意也

吳俊德告白

外埠賜購及批發請寄郵政局妥當郵票亦可代銀

吳僑德告白

外埠賜購及批發請寄郵政局妥當郵票亦可代銀

請看 鏡面散之靈驗

四人中央選出者十六人蓋京師選舉會及商界選舉會與青海蒙藏連合選舉會皆應於京師舉行選舉故也聞趙爾巽渠本翹唐景崇林長民嚴修趙炳麟皆在可以被選之列政府對於此次選舉亦極爲注意聞此次當選意料中之人才半爲前清之大員半爲民國之法政學生及都督之解任者選舉投票之權雖在選舉人然事前有中央之擬議有選舉監督之調查臨事又須行政官之認定籌備約法事務所之稽核選舉之後又須經議員資格審定會之審定審定後給予當選證書方能取得約法會議議員之資格殆不啻三國演義上所謂過五關者此亦可以見選舉之愼重而議員之難能也

▲議員之逐鹿 增修約法條例公布後關於選舉事宜已交籌備會議事務局辦理刻聞在京方面共有候補議員之資格及希望者政府長官亦覺有已擬定者而京外之運動者亦復不少聞新舊議員之逐鹿者以政治會議議員爲最盛以停止國會制定條例皆彼等一手經理若不得加入修改約法功德猶未圓滿故有志再充議員者甚多次則兩院議員因國會停止無法可施故亦紛紛運動被選求比隆於政治會議議員且自國會停止後大總統極欲爲兩院議員籌一位置並適有約法會議之機會前日湯王兩議長因事進謁總統府大總統微示意旨兩議長當即婉辭謂國會停止目前諸事諸多不便總統亦不相強旋吏舉某某議員詢兩議長兩議長謂當必肯爲總統帮忙但我二人亦不便爲之代表云云目下各省議員京內外皆擬有多人已確定者惟湖北一省其人即爲現充政治會議議員之張國淦饒漢祥兩君

◉政治會議前程應接不暇之議案

政治會議於年節中間業將組織約法會議問題完全交卷祀天祀孔亦復以八叉手之時間一律脫稿似諮詢責任業已告盡然據最近所聞此後交議之案尚有種種如左

▲憲法草案 憲法草案前經憲法起草委員會倉猝脫稿缺點甚多再加以黨爭作用益不免與法理背道而馳自各都督民政長通電反對以後本擬重加修正嗣因該會業經消滅遂作罷論現在約法會議不日即將成立將來新國會發生必更有良好憲法出現日前川邊顏鐔等曾經來電呈請取消大約日內又須提出政治會議該會議又多一研究資料矣

▲總統制案 總統制自一般顧問發起以後各政客風起雲湧爭先附和計日前此項條陳已達數十件之多大總統及副總統亦均有首肯之意良以國民敎育缺乏程度幼稚以處此風雨飄搖之時代非由大總統直接握有政治實權萬無以奠定國基增進實利且各省都督民政長近日通電到京者解決此項問題大概已如萬矢赴的一致進行現在大總統擬將各處來電並一切條陳彙集成帙再各秘書廳詳細研究說明理由一併檢交政治會議作爲一種議案云

▲修正國會組織法案 約法修改本與國會組織法之修正有連帶關係現在約法會議既籌不日組成則國會組織法應當如何修正亟應早爲研究此亦議者所公認爲必要之點現聞總統府對於此項問題屢經討論由多數人意見認定三種改革事項第一核減兩院議員之數額參議員以一百三十人爲限衆議員以二百人爲限庶幾將來議事可以敏活第二劃清兩院之權限參議院性質務求與各國元老院相當第三兩院組織之手續應觀瑞士智利西班牙等國成例酌量變通此等事項均爲將來組織法修正時之要點聞總統之意仍擬一一開列提交政治會議以備將來參考之用

◉丁恩氏調查鹽政之目的

現在改革鹽政或主就場徵稅或主官專賣究照何法施行時不無窒礙故特派丁恩氏赴各省詳加調查自該員派出後隨時各將大概報告中央頃據財政部消息則下丁恩君業將兩淮鹽政調查完竣月杪即可來京俟其將詳細情形報告後則鹽政改革之進行當有把握聞該氏此次所查之目的約分八項(一)各省鹽斤之重量(二)各省耗鹽之確數(三)各公司組織之內容(四)各處向來收稅之科則(五)平均售鹽之價值(六)各省鹽貨之高下(七)各處產鹽之比例(八)調查各處秤砠以上數則一經查斷即可作爲將來實行政策之基礎日昨該氏又有來電係據陳以後鹽由輪運務須到圩起卸不得在中途停頓以杜流弊該由部通電各省云云

空心東西

◉徵收通行稅之部電

各省行政公署國稅廳昨接財政部電開關於徵收通行稅請於三月一號公布實行以增稅源並徵收法五條如下(一)通行稅分三等火車之頭等票輪船之官艙爲一等徵百分之十五火車之二等及輪船之上房艙爲二等徵百分之十三等徵百分之五(二)通行稅由火車站及輪船公司爲政府於賣票時徵收云(三)國稅廳長可自由派員查驗火車輪船之賣票帳目(四)若查驗賬目而抗不交出處以五十元至千元之罰款(五)於三月一號實行凡帶有關於公益之車船免稅云

◉交通部路政博物館之籌備現狀

交通部以該部所管事務全係實業界內斷非可作紙上空談依據該部官制應行設立交通博物館中分路政電政郵政航政四大綱自籌備之日以一年爲成立之期各門分類籌備擬定籌備處大綱細則因路政尤關緊急且內容複雜籌備不易遂先將路政一門提前辦理於民國二年八月初設立籌備處直轄於交通部以一年爲籌備之期刻已楚楚就緒茲將籌備進行之現象錄之如下

一籌備之情形 館內陳列各種財料及圖畫照片模型機車各件凡關于鐵路之需無微不至且能活動並有人就事就物替遊覽人指示其理由解釋其作用

一籌備之人物 華君南圭前巴黎工程專門學校畢業曾在法國鐵路北公司及比國水陸道路部充當工程師現任交通部技正館址設交通部後李閣老胡同預備一切

一實際之關係 (一)增長國民之鐵路常識以利交通(一)資鐵道學者之研究(一)吾國舊有鐵道類由各異國之承辦以致一國之內車不同軌軌不同式有此則路政易籌統一(一)對於列邦可以徵示吾國鐵道之發達(一)表示鐵路所用材料之名以引起國人之經營工商之心以上所稱但就路政一方面入門將來航政電政郵政各館必將陸續設立以資全國實業家之觀摩而各部均宜仿傚農商部尤爲緊急云

◉關於借款之取締辦法

▲取締借款之回扣 吾國官吏每遇外國借款必有回扣之收入此爲世界中駭人聽聞之事近聞熊總理令各部並各省長官云吾國建立兩年一切政費地方既難接濟僅賴友邦之助得以各種借款聊濟時艱此乃吾國最不幸之事乃各項官吏每遇借款輒收回扣以充私囊此姑不問其收入之多寡其愛國心之薄弱已可想見嗣後一切借款概行禁收回扣有擅收者以得贓論復知此言之回扣之數名義上雖收自外人之手其實與剝奪國家收入無異長此不禁成何事體自今之後應永懸爲厲禁云云此令一布營私之徒當不免大受打擊矣

▲取締民辦事業借款 政府以民辦種種事業緣資本力之缺乏勢不得不利用外資惟純取放任主義不加以相當限制致有損失主權之處及發生國際交涉問題此所難免日前國務會議議決取締辦法數條除通令各省民政長遵照辦理外並照會各國公使查照茲將擬定之取締辦法錄其大致如下(一)凡民辦各項事業欲借款時須呈報主管各部核奪(一)合同之內容並借款之用途及預算須詳細列表呈報(一)主管各部對於該合同認爲有提交國務會議之必要時非經國務會議議決該關係人不得爲簽字之手續(一)私借款經主管各部許可後合同簽字之際須預行呈報該省民政長(一)私行借款不經過以上之手續倘生糾葛時政府概不爲之負擔

◉英國退還庚子賠款消息

庚子賠款自美國退還後近聞英國亦擬將此項賠款在北京或漢口地方設立一大學校收納我國青年肄業其中畢業後即派往該國留學以養成有用實材藉敦兩國邦交聞現存應償該國賠款尚有七百九十五萬元即以此款培養人材美國不能獨美於前云

◉昌黎案交涉之近訊

昌黎事件曾經吾國嚴重交涉提出條件四款要求日本承認近得確實消息日本外務省已承認二款(一)遇害巡警五人日本可與賠償但須經日本派員精密調查(三)日本可對中政府道歉此外尚有二款(一)日本須嚴辦暴動兵警(二)須令該兵警親往昌黎縣署謝罪均尚未得同意云

◉北京學生團社會實進會之盛舉

近來京中大學及專門各校熱忱同志組織一北京學生團社會實進會前日下午六鐘在米市大街青年會開募捐音樂大會中外男女到者四百餘人公推孫思永先生主席報告開會宗旨言本會本博愛大同主義以拯救多數貧民敎育貧家子弟爲目的蓋貧家子家現時因貧而不能受敎育將來因不能受敎育而愈貧社會多一無業游民即國家多一不良國民本會拯救貧民所以助會之改良即所以助國家之興盛也云云次則唱歌奏樂一時聲韻鏗鏘動人聽聞繼由工商總長張季直演說略謂貴會宗旨與鄙人宗旨適相脗合鄙人畢生精力盡用於社會事業之中鄙人幼時家頗貧寒田地不過二十畝五六歲時遭凶年饑荒衆衆鬨日慘然吾父母時謂余曰世上富人多不知貧人之苦故漠然視之若貧人而不念貧人之苦觀其顛沛流離而無動於中尚有人心乎吾輩雖貧尚未至於餓死當節衣縮食以惠貧民汝小子知之哉爾時余年雖幼然心嚮往之年二十餘營慈善事業力雖不逮然者久之由是嚴守家訓矢志於所入提倡公益事務創辦學堂統大小計之共二百餘處去年又設一盲啞學校並辦立育嬰堂養老院幼稚園殘廢院等所以如此者由於幼承家訓若不勉勵則不孝且就博愛主義言之不做慈善事業則不仁故不敢不勉力爲之也抵京後見到處鳩形鵠面之人呼號乞食者所在皆是京師乃首善之區呈此現象皆因無人提倡慈善事業之故今貴會發大願力從事改良社會不惟貧民獲益國家亦隱受其賜矣此鄙人所以傾情崇拜而不能置也云云繼由王景春君演說言本會由各學堂學生相繼而成學生時代尚非辦事時代然試問所學何事無非爲辦事之資料而已故英國該云學校者作事人材之養成所也外國著名學校皆有一熟語爲養成人才之標的鄙人前在耶路大學參觀校長告余曰吾校之熟語爲一光字即取光能照人之意該國現任大總統及諸大人物往往皆出於該校校中又組織一社會實進科功課之暇數習輒率學生赴紐約考察下等社會生活狀態引起其慈善思想發達其救世志願美國大敎育家皆以此旨陶鑄其國民故美國慈善事業最爲發達能以博愛平等主義養成共和國民之真精神不似中國昔日學生以個人榮利爲目的也今諸君有此善舉不惟貧苦同胞皆受其賜而全國學生精神界亦大受其影響矣後由丁義華君演說本會志在發達慈善事業於社會上國家上均有莫大關係今日所收會費擬先設一夜學校使貧人子弟日間營生夜間受課更擬設一公園爲貧人兒童遊玩之所云演說畢音樂重奏極一時之盛散會時已九鐘矣茲將開會秩序單附錄如左(一)主席開會辭孫思永

▲接第五頁▼

杭州筧橋 浙江省立農事試驗場添招學習生

本場農事講習所前經農林部核准立案上年夏季第一班畢業後第二班已於去秋開始講授並實地練習茲擬改爲學習生簡章如下（一）資格十五至二十五歲高等小學畢業或同等學力勤勉耐勞志願農業者（二）入學時預繳服裝費六元（三）期限二年給與証書擇尤留場服務並給與津貼金（四）試驗科目國文算術（五）報名日期二月二十日止須帶相片並保證金二元臨到隨考規則來場取閱或在浙江省農會索取（六）本場由滬杭火車筧橋站約三里許 場長王澤南白

大舞臺十一日特別拿手好戲

▲十四盞燈 小桂枝 林步青▼ ○血手印
沈韻秋 小如意 蓋俊卿 七歲紅 張雨亭 納紹先 ▲文武花旦賈璧雲▼ 萬盞燈 李春來 趙如泉 王永利
玉麒麟 反延安 天水關 新安驛 眞小桂玉 後麒麟 本麒麟 芬

醒舞臺新正月十一日戲

特等包廂五角 頭等三角 特別正廳五角 頭等三角 三層樓二等二角

丁長壽 李春祥 孟鴻茂 王九齡 尖志雲 萬硯香 元帥 ○丑表功 打更
趙君玉 林鑾卿 劉永奎 手振廷 溫小培 蓋喜來 李春祿 陳吉瑞 永奎
○鐵蓮花 義 坐樓殺惜 草橋關 機房教子 王招祥 雲賢
全體大會演 河間府 五花洞 大門 飛石 勝會

醒舞臺（英租界）正月十一（馬路）夜戲

特等包廂每位一元 頭等包廂每位五角 特別正廳每位一元
頭等正廳五角 三層頭等每位三角 二等二角

孟鴻茂 諸元卿 ○弟兄會
小孟七 趙君玉 筱菊笙 林鑾卿 蓋春來 溫小培 蓋春來 李吉瑞 陳永奎 筱菊笙 趙君玉 林鑾卿 小孟七
李春利 于振廷 孟鴻華 孟鴻茂 張雲青 李春利 于振廷 孟鴻華
新新洛陽橋 瑣林宴 惡虎村 楊貴妃 五本 六本 六陣風

南市新武臺特別拿手好戲

（正月十一日戲大減價特別包廂二角頭等正廳一角）

沒玉春 潘丹 王東樵 長菊芬 二寶 大奇 水冤 兒報
林月梅 尹桂英 筱娃娃 小春神 利寶州 尹桂播 花蘭榮 筱翠卿 挪字 三芬 鈴修道 青衣 世
賽小寶 賽賽 小嫦 賽雲 峰成 穆來 英云
（虹霓關）（放牛）（春秋配）（燕青打擂）（打櫻桃）（賽長喜）（兒寄東）（鐵弓緣）（羊卷）

南市新武臺住十六鋪外灘

（正月十一禮拜一夜戲特廳特廂大洋四角頭等正廳三角）

王東來 陸菊春 尹鳳英 林桂梅 小月娃
小筱峻峰 筱春利 尹翠鈴 尹桂鳳 小桂榮 金寶珊 花翠英 筱蘭卿 五芬 活光 巴黎 新劇 （春）（送）到 影戲
彩電動影戲
（陸山門）（恩怨姻緣）（界關牌）（對）（梵王宮）（平關）（頭本）每夜更換
大戰盤腸 寶蓮燈 大戰雲華 招親 代演 對山 雙 鈴 計

羣仙茶園十一日特別拿手好戲

（正月十一日戲起大減價正廳每位洋一角）

小桃紅 小云仙 張彩奎 （小）黑燈 （陳）長庚 （小）桂官 小張桂寶 草上仙 草上鳳 ◎花仙飛 ◎賽菊仙 （紅）花
▲翠花 中牟縣 收關勝 龍鳳閣 小放牛 金項 潮夫 謀父 告
（賽花 花賽 小 小）勝奎 鳳仙 呂布 翰仙香

（新正月十一夜戲特請最優等聘生小丑花旦生文武一齊登台）

▲小桂芬 洪羊洞▼
（陳長庚） 草上仙 小蓉上仙 （草）飛 紅賽 菊花 呂布 黛玉 （林）倩梅 翁 （紅）菊花
盜御馬 汴梁 拿高登 鴻圖 割鬚 代首 行者 得子 洛陽 橋
（小黑燈 小桂官）（花仙）（賽鳳）（勝奎）（花上仙）（草長庚）

大舞臺十一夜特別拿手好戲

▲小桂枝 納紹先 蓋如意 李春來 ◎ ◎ 張俊卿 ◎ 王雨亭 第一七歲紅 眞賈璧雲 趙如泉 何金壽
沈韻秋 王鳳秋 富永利 應寶蓮 仙舫
▼ ○同病相憐 草橋關 繼親 招業 蚍蜡 目連救母 花蝴蝶 小桂杜 枝十娘 頭本 二本

商辦開明公司新舞台

（正月十一日） 本台捐車各碼頭北納包來車輛可以直達本舞臺

▲鄭鳳秋 ◎紗◎儂 劉漢臣 青甫 馬妙◎ 彩樓配 泗水驛 ▲劉◎ ◎
金青如 周鳳文 劉慧霞 王洪壽 王益芳 張德祿 趙文連 毛子琦 馮(麟)和 夏月珊 夏月華 夏月潤
游園 觀象台 賞梅 樓 夢 周詳 林 森樹 林 白 門 樓 妖 會提 張(捧打) 合同 寫(無情郎) 順來

商辦開明公司新舞台

（舊曆正月十一夜戲准演） （開設九畝地大境路）

▲鄭鳳秋 ▲菊◎ ◎ 劉◎慧 海潮 五台會 ▲春甫 臣 五 馬儂 白 秋 會 兄 紗 絨花 劉◎ 虎堂
劉漢臣 夏月潤 周鳳文 夏月珊 趙子和 王鳳文 馮子和 王洪壽 毛韻珂 夏月連 趙文連
張德順 張錄來 林森 林樹森 茂州廟 奇俠閣
王治芬 趙 ◎六斗牛宮◎ 夏月華 貴妃醉酒 林樹森 王本三 治本四
機關佈景魔大鬧器舞臺

第一台十一日特別拿手好戲

▲陳◎連◎仲◎ 樂王傳
雙處 祁彩 粉菊 小楊(月)樓 八歲紅 蓋天吼 楊(瑞)亭 李少堂 吳小奎 馮志 (本)
（小寶）（周翠）（張五）（李德寶）（春壽） 石松
鐵 ◎ 鳳 ◎ ( )討 ( ) 魚稅 嶺
▲吃人肉
花玉蜻蜓 （三）（本）
富計 上計 春光 火陳 蒲

第一臺十一夜特別拿手好戲

▲謝◎奎 ▲楊月◎ 慶◎ ◎華庭 劉壽峯 雙
粉菊花 小楊月樓 ▲八歲紅 蓋叫天 李德山 楊瑞亭 八◎ 吳小紅 ◎粉菊花 小楊月樓 李少棠 石松
石磁 八珍 二進 陸 宮 陽河
金 雁 橋 (梁)(李)(郭)張俊德 少 小 福
四 斗 牛 宮 牡丹 文 恭 史 ◎綠◎(都) (善)(遊) 白複 四
張德俊 小(石松) 蓋四天 張德俊

新北門城內福佑路中

移風新劇社

（每逢禮拜六日加演日戲）

（全體社員）

（開演佈景新戲）

正月十一夜

（大悲劇）

（戲言招禍）

新民新劇社

石路上天仙茶園舊址

日戲准一點鐘開幕
夜戲准七點鐘開幕

天小冰笑石則雙笑素寒 鏡天秋憐幼航幻俠
眞雅血倩痴喝吾素梅 藥風 花杲聲儂雅燕鴛省
瘦靜琪環敏紹醫崇雷幼石劍冷永琴有病
鶴鶴光圖新野鈴秀香知儂虹笑鄰心年僧

（新正月十一日戲）

獄裏鴛鴦

（正劇）（夜戲）

◎ 排演雙齣好戲 ◎

◎ 頭二本三笑 ◎

三笑一書膾炙人口已編爲新劇本社百出諸趣橫生妙尤絕倫人令白雪陽春同調不信凡響余當盡臨之鑒言也謬不知

頭二三四本

珍珠塔

珍珠塔一書小說爲算小名奶奶太太作者書幕中奶奶姐姐中人兒老翁爺丫頭下世悪故家窮太太人善會刻意繪寫善惡社會婦等情形致娘姨無不刻畫入微媽媽不惜大作家窮社中全體社員排演精采百出遂得社會贊許

第一台十一日特別好戲

價目注意

特別包廂五角
包廂三角
優等正廳四角
特別正廳二角
官廳頭等二角
頭等一角
三等客座一角

四本玉蜻蜓

玉蜻蜓一書久已膾炙人口本台會將情節排演名角配演連日滿座今因前已演至三本特此四本續演各色齊全，趣味無窮，請各界一觀

民鳴新劇社

（三洋涇橋南歌舞臺舊址）

電話一三一四

日夜加演亞西亞外國到新式中國活動影戲滿台五色電光新添彩景巧像戲景

正月十一夜

（不可多得之劇才劇本）

（羅漫士君演許嘯天君編）

（全體社員登演）

愛情新劇

有情成眷

（新排連台十六本）

改良好戲

雙珠鳳

一俟純熟即行登台

醒舞台

即二馬路新新舞臺原址

元月十一夜准演特別拿手好戲

（夜戲價目）特等包廂每位一元 頭等包廂每位五角 特別正廳每位一元 頭等正廳三角 三層樓二等二角

（日戲價目）特等包廂每位五角 頭等包廂每位三角 特別正廳每位五角 頭等正廳三角 三層樓二等二角

李吉瑞　溫小培

日演 招賢鎮 夜演 惡虎村 日演 機房(教子) 夜演 瓊林宴

劉永奎 林筱 蓋春來 趙君玉 小孟七

永奎 劉卿 筱菊笙 蓋春來 趙君玉 小孟七
日演 准演 草橋關 洛陽橋 新新 夜演 日演 新新
日演 義 合 天 招 親 夜演 五本 六本 楊貴妃
日演 准演 三 招 親 惡 虎 村 夜演 絕 續
日演 坐 樓 殺 惜 夜演 五本 六本 楊貴妃

（日戲加演五花飛石）

共和中舞台十一日拿手好戲

（十一日特別正廳二角正廳二角二等正廳一角包廂三樓三角）

程鳳樓 ○宋 ○春 ○岩 ▲慶陽圖
（碧月花） 江夢花 （劉）永春 ◎◎◎◎ 小金猴 李永利 水仙花 （劉）雨田 ◎◎◎◎ 沈華軒 陳寶珊
▲斬黃袍 劈棺 大 ▲別皇宮 打鑾駕 義旗令 算糧 城空計 翠鳳樓

共和中舞台十一夜拿手好戲

特別官廳每位四角頭等正廳每位三角二等正廳每位二角
三等正廳每位一角特別包廂六角頭等包廂五角

宋春岩 燈光霄 劉雨田 馬碧月 馬儒霖 馬春樓 雙花 取洛陽 沙河 魚腸劍
張榮奎（寄）（點）振東 奎 來鳳 沈華軒 水仙花 小金猴 李永利 寶林
（王又宸）（劉）永春 探莊 （沈）華軒 （陳）（李）永利 寶珊 胡富生 輕生
（中燕 害）水 簾 洞 廟 雁 橋 （王文祥）（筱寶芬）十八扯 黃金台 山

法界迎仙鳳舞臺男女合演

正月十一日特別拿手好戲

○馮志奎 ○獨木關 ▲魚藏劍
劉峰昇 張福寶 狗肉紅 梁璧林 劉俊圖 夜明珠 七金子 葛玉廷 四盞燈 楊猴 尕呂布 白蓋燈 三楊全 周福
（柳）林 （捉）放 池曹 （明）月 珠方 卿見姑娘
（劉）（小）（陸）（陳）（劉） 松亭 阿四 德壽 燕奎 吉祥

法界迎仙鳳舞臺男女合演

正月十一夜戲特別拿手好戲

●新三盞燈 陳燕奎 呆大 做親 ▲張和福 ▲福寶張▼ ▲忠義 石牌 水關（天）（梁）
葛玉廷 （周）福 （ ）全 明 夜 珠 （ ）四 蓋 狗 肉 劉 璧 謝 秀 趙 （小阿四）美 玉 （尕）楊 （劉松亭）猴
（劉）長（儂）寶（白）仙（小）蝶 呂布 阿四 燈 紅 林 鳳
關 勝 王 宮 八 扯 麒 麟 子 送 陰 陽 河
（收）（ ）（梵）（十）（全 本）

上洋新開 廣盛土棧

本號向在長江各大碼頭設立坐莊專辦大小洋藥川雲本土歷數十年來貨眞價實四遠馳名茲因禁售期限將近因存貨尤多特在上海英界大馬路五龍日昇樓後面南香粉弄內朝北石庫門面開設門莊照常交易以廣招徠而疏存積貴客光顧請認明本棧地址牌號庶不致悞特此謹告 廣盛土棧啟

臥龍遺法批命

凌雲士

本館硏究數學推命諸書度能知父母年月日時以及兄弟妻子財祿壽者名利無不靈驗諸君欲休咎請至四馬路上海商務館每日午後九時起至候教 本館謹白

螺螄殼三壇合姑記仙本裝

此書爲太史平何子貞先生至寶者多是之次兒子又有李伊世弟子多稍等書千及急字世傳小有遺照遠訂印價元刊行三所上北京海正版發行平街門有正書局

家藏經驗奇方 戒烟天下無雙

遠埠函購 郵局寄發

兜有遺精 幸弗錯過 服不效驗 包退包還

大洋一元八角 ○ 油光紙價大洋一元二角

發行所

立愈肝胃氣痛 將軍丹

此丹並治九種心胃氣痛服則立愈○如吃過別藥不愈者請來一試方知實濟○不效還洋○以昭信實

肝氣之症婦女最多或因怒氣傷肝或因氣轉不舒致傷肝木從此肝氣逆而不順肝喉如鯁食不下咽坐不安席若不早治且他年正氣一衰其發更甚每有因此殞命者古方有左金丸治法試之毫無效驗今本藥房不惜苦心訪得御方名曰將軍丹無論男女如患肝胃氣痛之症服之神功立見君係二三年新患之症二瓶即可全愈如其二十年舊恙至多一料永遠斷根包不復發任擇試驗萬人皆效日見變從無復萌之人如此奇驗未敢秘藏特登報布告傳患斯疾者皆得解脫呻吟床席之苦則幸甚矣○每瓶實洋一元每料六瓶洋五元又秘製百試

自製養津玉液膏專治咳嗽痰喘功能補肺養陰效驗非常每盒洋二元每料大盒洋四元遠埠信購原班回件上海三馬路小華園斜對過鼎豐里口錦雲藥房發售

新學會社最近出版初等小學教科書廣告

新編初等小學修身教科書 八冊 每冊對折實洋三分
新編初等小學國文教科書 八冊 每冊對折實洋五分
新編初等小學算術教科書 八冊 對折實洋三分

新編初等小學修身教授法 八冊 每冊對折實洋七分
新編初等小學國文教授法 八冊 每冊對折實洋一角三分
新編初等小學算術教授法 八冊 對折實洋五分

以上各書由本社社員最近所編輯者今年一月始得完全出板內容如下（一）宗旨正大凡關於道德新知識雙方並進而以經傳古訓尤多採入（二）程度適合凡本書所採材料悉按照兒童心理務求淺顯而不涉於鄙俗必使兒童對於本書饒有興趣（三）時令得宜書內如博物各課間有關於時令者亦不拘於時令蓋以全國氣候不齊但求不悖於時令以期全國通用無論春季秋季始業各校無不相合（四）繕寫工整全書工楷膽潤亭勻先後一律（五）圖畫豐富本書各種圖畫無美不備間亦插入五彩圖以增兒童興味而印刷精美（六）定價低廉一學生一學年所須修身國文算術各二冊總計實價祗合洋二角二分而大宗批發折扣更格外從廉現均發售[illegible]育部審查不日可以審定

發行所上海棋盤街新學會社及各省分社同啟

參茸虎筋海狗腎廣嗣金丹

本廬分設○杭州陳列所○南京花牌樓○天津北門獅子胡同忠成棧○附設奇藥包治陽痿神妙莫測

[illegible]

上海[illegible]綠業會館後甯波路口五開間門面 崔氏瓣香廬

婦科一索必姙丹 古今第一良方

調經種子 咸知快速無比 錦雲藥房啓

婦人艱於生育○經服受孕極速○伯道之憂○早爲購服○此乃婦科調經種子第一良藥幸勿輕視

易云孤陰不生獨陽不長陰陽既和決無不能生育之理如其不能生育者勢必有疾婦人之病大半天癸失調閉經腹痛赤白帶流子宮寒冷居多方書以爲寒恐非盡善蓋婦人性情多氣易鬱經水易虧而難盈投以香燥之劑欲暖子宮不知香燥反耗精血以助鬱火鬱甚則氣塞火旺則血滯往往經反常天癸倒痿子宮受虧白帶淋漓盜汗潮熱久至氣血兩虧面黃肌瘦甚至崩漏癥瘕四肢乏力此皆衝任損若不速治且攸關安能生育本藥房誠心濟世精究至效至妥奇驗藥方名曰婦科一索必姙丹功能調和衝任之血平定肝鬱之氣去瘀生新開胃健脾調經止帶暖宮固本大凡婦女一切之症連服一二料立能應效雖至中年經斷血枯服後亦能月信來潮從未生育堅服一月包得一度成孕懸壺指日可待屢試屢驗百發百中咸知神效非常永無滑胎暗產之患唯推婦科中外第一良藥也每料一斤洋八元半料四兩二元○上海三馬路小花園斜對門鼎豐里口錦雲大藥房謹啟

上洋楊萬興土棧放盤廣告

本號開設上洋小東門外彤雲街坐西朝東石庫門內歷有多載選辦大小洋藥川雲本土零剪批發貨真價實遠近馳名茲因禁烟期近存貨尚豐特於本月起各貨一律放盤零剪躉批比眾克己以廣招徠而碍存積凡囊光顧請認明本號地址招牌庶不致悞恐未週知特此廣告 楊萬興南號謹啓

善財五十三參圖讚

華嚴爲諸經之王而入法界一品中善財童子在較城東見文殊菩薩發心南遊遍參五十三善知識一生取辦[illegible]上海望平街有正書局

君欲享長命快樂之幸福乎

君若使身體強健能抵禦各種疾病則必可成此願望 司各脫乳白鱉魚肝油

君身體肸壯輕健有力制勝各種疾病且血液充足肌肉腦系骨絡頭腦俱得加增能力

此藥風行環球各處已歷三十九年活人無算各國名醫咸稱贊此藥之價值承認其有强健身體之能力

司各脫乳白鱉魚肝油能確治以下各症 咳嗽傷風氣管發炎喉痛各種怯弱血薄氣衰瘰癧 以及血液骨絡各症

君若不願失望則當留意不購市上毫無價值之僞品

切宜認明封面漁父負魚商標因無此標其藥非真也

津浦鐵路開車時刻表

由天津開至浦口

津總站	津西站	滄州	德州	濟南	泰安	兗州	臨城	徐州	宿縣	臨淮關	蚌埠	明光	滁州	浦鎮	浦口
上午五點五十分(慢車濟南止)	上午五點三十五分(慢車)	上午九點四十六分(慢車)	下午二點十六分(慢車)	上午七點卅分慢車徐州止	上午十點十八分(慢車)	下午一點七分(慢車)	下午四點九分(慢車)	下午一點(慢車蚌埠止)	上午二點五十一分(慢車)	下午五點二十一分(慢車)	上午五點四五分慢車浦止	上午七點五十五分(慢車)	上午十點二十分(慢車)	下午十一點五十三分慢車	下午十二點三分(慢車到)
十點二分(尋常車)每日開浦口止	十點十八分(尋常車)	下午一點卅六分(尋常車)	四點十四分(尋常車)	下午八點卅二分尋常通車	十一點十二分(尋常車)	夜二點八分(尋常通車)	夜五點二分(尋常通車)	上午七點十六分(尋常車)	上午八點四十四分尋常車	上午十點廿三分尋常通車	十一點卅分(尋常通車)	下午一點十三分尋常通車	下午三點十分(尋常通車)	下午四點廿分(尋常通車)	四點三十分(尋常車到)
星六上十一點四十分特別浦口止	十一點五十八分(特別車)	二點三十八分(特別車)	五點十九分(特別車)	夜八點十二分(特別通車)	夜十一點廿二分(特別通車)	十二點四十五分(特別車)	三點二十分(特別通車)	星日上五點十八分特別車	六點四十三分(特別車)	(特別通車不停)	五點五分(特別通車)	(特別通車不停)	十二點五分(特別通車)	(特別通車不停)	一點十三分(特別車到)

由浦口開至天津

浦口	浦鎮	滁州	明光	蚌埠	臨淮關	宿縣	徐州	臨城	兗州	泰安	濟南	德州	滄州	津西站	津總站
下午二點廿分慢車蚌埠止	下午二點四十分(慢車)	上午四點十三分(慢車)	下午六點三十八分(慢車)	上午六點(慢車徐州止)	上午七點十七分(慢車)	上午九點三十九分(慢車)	上午七點五分慢車濟南止	上午九點四十三分(慢車)	下午十二點五十五分慢車	下午三點三十九分(慢車)	上午八點卅分慢車天津止	下午十二點廿八分(慢車)	下午五點三分(慢車)	下午九點十四分(慢車)	下午九點廿四分(慢車到)
上午九點五十尋常車津止	上午十點五分(尋常通車)	上午十一點二十分尋常車	一點廿三分(尋常通車)	下午三點十分(尋常通車)	下午四點十七分尋常通車	下午五點五十八分尋常車	夜七點五十六分(尋常車)	十二點(尋常通車)	夜十二點五十九分尋常車	夜三點四十八分(尋常車)	星日上午七點(尋常通車)	上午九點五十分尋常通車	上午十二點三十四分尋常車	三點三十九分(尋常車)	三點四十分(尋常車到)
星一下一點四五特別津止	(特別通車不停)	下午三點三分(特別通車)	(特別通車不停)	六點(特別通車)	(特別通車不停)	八點二十二分(特別通車)	九點四十七分(特別通車)	十一點四十五分(特別車)	二點十五分(特別通車)	四點三十三分(特別車)	星二上午六點[illegible]特別車	九點廿一分(特別通車)	上午七點五十二分(特別車)	二點廿六分(特別通車)	二點卅三分特別通車到

下關浦口往來公渡時刻表（民國二年十二月一號實行）

下關開：上午九點 下午一點 四點 逢星期日下午十二點三十五分 逢星期一下午一點十五分

浦口開：上午十點二十分 下午十二點四十分 五點 逢星期日下午一點三十五分 逢星期一下午二點十八分

滬寗鐵路開車時刻表

由上海開至南京

上海	南翔	崑山	蘇州	無錫	常州	鎮江	南京	江邊
[illegible]	[illegible]	[illegible]	[illegible]	[illegible]	[illegible]	[illegible]	[illegible]	下午十一點卅七分慢車星期開

由南京開至上海

江邊	南京	鎮江	常州	無錫	蘇州	崑山	南翔	上海
下午二點三十捷車星日開	[illegible]	[illegible]	[illegible]	[illegible]	[illegible]	[illegible]	[illegible]	[illegible]

滬杭鐵路開車時刻表

由上海開至閘口

上海	莘莊	松江	楓涇	嘉興	杭州	閘口
上午八點正(快車)	上午八點二十五分(快車)	上午八點五十四分(快車)	上午九點三十四分(快車)	上午七點四十五分(區間車閘口止)	上午十一點零五分(區間車)	上午十一點三十(區間車到)
九點五十分(慢車)	十點三十一分(慢車)	十一點十分(慢車)	十二點十分(慢車)	十點二十分(快車)	十二點五十分(特別車)	下午一點十分(快車到)
下午二點(特別快車)	下午四點零三分(區間車)	下午二點四十二分(特別快車)	下午三點十六分(特別快車)	下午一點十五分(慢車)	下午四點三十五分(慢車)	下午五點正(慢車到)
三點二十分(區間車嘉興止)		四點四十八分(區間車)	五點三十三分(區間車)	三點五十三分(特別快車)	五點四十分(特別快車)	六點正(特別快車到)
				六點十五分(區間車到)		

由閘口開至上海

閘口	杭州	嘉興	楓涇	松江	莘莊	上海
上午七點三十分(快車)	上午七點五十分(快車)	上午七點五十分(區間車上海止)	上午八點四十分(區間車)	上午九點三十分(區間車)	上午十點二十六分(區間車)	上午十一點二分(區間車到)
九點二十分(慢車)	九點四十分(慢車)	十點三十分(快車)	十一點十二分(快車)	十一點四十九分(快車)	十二點十八分(快車)	正午十二點四十一分(快車到)
下午一點三十分(特別快車)	下午一點五十二分(特別快車)	下午一點二十五分(慢車)	下午二點二十五分(慢車)	下午三點十八分(慢車)	下午三點五十八分(慢車)	下午四點三十四分(慢車到)
二點四十五分(區間車嘉興止)	三點二十分(區間車)	三點四十五分(特別快車)	四點十七分(特別快車)	四點五十一分(特別快車)		五點三十分(特別快車到)
		六點十分(區間車到)				

中國精益眼鏡公司

中國第一家自製吒力克鏡片

蓋非特驗目配光運機磨片量面裝架專門技術不對光之鏡片損目光不真實之偽貨損名譽凡東西洋專家所能造者本公司無不能照造配按照各人面部裝配

[illegible]

上海南京路泥城橋東首 電話三千八百九十五號

電氣烹煮

衛生 穩安 簡便 最新式 省費 清潔

用電氣烹煮能較勝他種烹煮不外下列原因

電氣鐵灶及煮飯爐等出租欲詢詳細請至南京路四百七十二號本處樣子房可也 本處現有各種樣本

滬西八工部局電氣處啟 德律風二千六百六十一號

百代公司真正新片到申

汪笑儂 呂月樵 小連仲 小達子 等新片均到 其中西皮二簧 青衫 黑頭 梆子 鼠腔 東鄉調 蘇灘 灘簧調 揚州調 大沽調 俱已齊全 前荷諸君欲購新片屢蒙枉顧敝公司殊深歉仄今新片業已到齊爲特登報奉聞即祈駕臨揀取是盼

晏成中學招生

家藏經驗奇方 咸稱天下無雙 遠埠函購 郵局掛號

分發行所 總發行所

先生(二)獨歌富女士(三)西樂(大弦琴)章穀甯(四)四音合歌男賓(五)演說工商總長張謇之代表部員王景春萬國改良會駐京代表丁義華(六)獨歌夏女士(七)三音合歌女賓(八)西樂(弦琴獨奏)編女士(九)西樂(大弦琴)(十)獨歌富女士章穀甯(十一)西樂(弦琴獨奏)編女士(十二)四音合歌男賓(十三)三音合歌女賓(十四)西樂(大弦琴)章穀甯(十五)舞棒石寶光先生(十六)活動寫眞

◉北京大學預科之黑幕

京師日昨有署名憤生者投函各報詳陳北京大學預科之腐敗茲承京友摘示照錄于後

自北京大學預科風潮以後教育部爲調融之計乃遷預科於譯學館舊址而學長則更爲吳人沈某其種種腐敗且較前加甚焉既豐國帑又戕人才熱心教育者睹此能不傷心乎謹述其腐敗諸端於下

(一)校務之腐敗 自預科移出大學後預科學長對於預科校務有完全整理之權(據該校學生言自移校以來校長只來視察一次該學長實握有校務全權而以下諸管理員皆其私婿則無理諸事絕無辦肘更無推諉可言)沈某亦曾負一時之虛譽乃來此長學一學期之久曾未見其在校住宿每日來遲去早學監某終日在屋不出曾不知其所司何事舍監二人亦雜課其面至日暮則皆紛紛出校去假該校或有意外事出於夜間可決其管理人無一知者沈某任事不謂不久若講堂若宿舍以及校中處處曾未見其經歷視察過宿舍樓下所傾穢水氷凍高與堦齊校中灰塵穢濁處處皆是嗚呼此其大較者耳外此尙多筆難盡述彼亦嘗留學英國其大學管理果皆如是乎抑其昏瞶無知乎夫管理員之尸其位吾不欲多責之而乃以一校之長竟自放棄其天職此等嵩張吾何多責焉苟有實事求是精滿毅者爲之長吾決其必不致如此也

(二)教務之腐敗 沈某對於校務既如上所述似對於教務應極熱心注意校務不良猶可言無管理才也若教務彼既自居於造學者之列而尙此又有臯臯之欺人大文似不應如校務之腐敗乃不意教務之腐敗且甚於校務夫既爲大學預科則學科爲入大學預備絕非平常淺學可知於此若教員若課長若教授法在在皆與學生造詣有絕大關係沈自受事以來曾未關心于此端拱籌出似爲其絕大職務教員是否稱職課員是否合宜教授是否得法概未顧及也如坎拿大人某教英文伊並不諳何謂教授法到堂含闆罩字無他能德人某教德文魯莽滅裂所授課程對衆一讀後此不再研問此皆不知教授法者也有數學教員嚴某卑鄙素著實不知數學爲何物使其狡猾之伎每屆上課無長敷衍猶錯謬屢見考其履歷不過會習初等數學耳今乃擔任高級課程勿怪其然又如國史教習陳某僻陋自用讀者雖多而不能化無科學知識乏世界眼光所編講義陸離光怪以神話爲事實以子書所載寓言及不可徵證之事爲信史大學歷史教員如此亦難乎言之矣上來所列其甚者耳此外不稱職者方不堪枚舉(如國文教員繆某講莊子字義不識張冥繆會上次分科畢業生)然該校教員亦非無良者(如周嘉西君等實屬錚錚佼佼)顧良者之數乃不及全校教員三之一斯豈可悲耳沈某固一科之長也教員如此渠則深閉獨處無所聞問雖欲弗歸之咎胡可得乎

(三)學生之腐敗 北京大學素以腐敗名於世其大因由教務校務之不良而學生腐敗亦居半焉果學生不甘自暴棄好學樂羣自治守法則誰有昏瞶之管理人亦不敢無忌憚如此所命爲大學生則于普通知識世界情勢以及吾人所以必求高等科學之故皆應深曉者也(至若分別善惡自治守法諸能力在中學早應完全養成旣入大學猶處處待人治善惡或且不分此等人亦只出於中國之大學而已)試入該校一考其學生生活狀況則殊可驚異蓋其中年級愈高者則程度愈下而腐敗亦愈著全校之中兀兀講學者十不得一專以畢業爲目的猶爲差强之士其餘染下等社會惡習羣居終日言不及義(苟非言入耳當作三日聾)不然則拉胡琴大唱記者嘗聆一高級生言徵積分及心理學曰我則不知何以洋人們得如此想法子來做這些個嗚呼此等人亦側身大學大學名譽焉得不掃地哉是誠可痛心者中國高等學術當能有興發之望耶

綜斯種種大學腐敗之名以成吾非欲苛言責人也試就吾以上所言者質之大學預科學長教員學生管理員諸人各自捫其良心以自問吾所言者果實耶虛耶是耶非耶恐其良心發徵之存不敢不自承認者也吾亦非欲以大學之腐敗露布於世也誠以北京大學爲中國最高學校學業興衰全國文化之所係而中國處此時代處處皆需人才教育於焉斯亟苟常此不革是豈中國前途之福哉是在賢明之教育部及有教育之責者當深加之意而亟宜改良者也記者不禁馨香祝之矣

●死而活活而死 ●龐華茶園二賓青衣名角晚香玉其母逾五旬因染病深重於六月之五日歸陰尙未埋葬二日後忽又還陽人見其飲食一切不似人形迺晚香玉外出時母即傷毁家中物品不堪言狀活度五日十三日午後突又臥床不起而死可謂異矣(安東)

◉張家口德人受傷之訛傳

日前張家口路透電傳有德人何福猛被第三鎭兵攻擊受傷事日昨由張家口何都統等電京聲明並無其事且何福猛己抵京其受傷與否無難立辨茲將原電錄下

大總統鈞鑒奉參陸兩部豔電傳奉鈞令開本月二十七日晚有德人何夫門在張家口被第三鎭兵丁以槍上刺刀擊傷兵隊所在地方理應申明約束似此强橫牽及交涉外人誰我紀律何存仰即迅飭查明將行兇兵丁拘留聽候懲辦勿稍瞻徇等因宗潼等遵查德人何夫門即何夫漫原在托羅蓋附近之三根達賴德商馬羣牧馬本月二十六日晚九鐘一刻該德人帶同蒙古人三名馬五匹槍一枝由口外行至張家口大境門外元寶山步十團後路地方該團機關鎗巡哨正目藍庚祥因係夜間突來外國人及蒙古人不得不格外注意向前盤詰索驗護照何夫漫漠然不理因問之再三仍直闖進行該目當時攔阻牽挽是誠有之及取驗護照亦即放行並無用刺刀擊傷情事且旣係刺刀擊傷必有傷痕可憑日該德人到張埠住烟草公司曾經問信一再派員密驗未見帶有傷痕現在何已入京究竟帶有何傷擬懇飭驗以証虛實茲奉前因除由司令永祥飭將正目藍庚祥看留外謹復鈞核宗潼永祥叩冊

◉皖省六安匪亂記

▲皖省自六安亂耗傳來全城戒嚴商民恐慌大有杯弓蛇影之概官廳對於此事禁止本城各報揭載咄咄個中消息誰能知之乃日昨記者有友人自六安來陳述親自所覩之情形敢披露於後以告閱者

▲匪亂之起點 皖北屬六安之金家寨距縣城百零五里該寨爲皖豫鄂三省毗連之處素爲兵力所達不到者養癰成患本年一月二十二日該匪到寨後先期匿集縣城於夜間擧火爲號大肆搶擄一空而散至黎明守城軍隊及縣知事亦無下落矣此由該縣振撫局據情報告皖督速遣重兵以勦餘匪

▲縣城之慘劇 二十三日皖督準電後當令馬聯甲統領右路四營前往該縣剿辦並一面電飭舒城縣騎兵團路靖坤團長就近撥隊先行路團長接電後即令第一營宋天培營長率隊前往翌日(即念四)該隊抵六安十里舖駐紮路團長當帶同宋營長排長護兵先至縣城偵探甫入城突有匪黨由團長身側開放手槍擊斃護兵二名該團長等見勢胸湧遂避出城時全城火起殺聲振耳老幼四散號泣不絕該匪以紅綠布纏頭爲號其身均着綢袄緞褲凡遇年輕婦女用舟載往金家寨斯時全城爲匪佔踞而燒殺淫擄無所不爲嗚呼慘矣

▲匪黨之抗敵 宋天培營長回營後即整頓軍馬於二十六日攻城惟匪勢甚張該軍力弱勢難敵衆(匪徒計有四千餘人該馬隊僅三百餘人)而後無援兵未幾該軍戰不能支全營潰散官軍傷亡者甚夥營副官范春藻排長劉起雲司務長盧前程均戰傷斃命旋宋營長復行召集散兵再圖進取

▲官軍之會勦 馬聯甲統領奉令後即率隊星夜馳往於二十七日抵六安縣城會同宋營長猶勦該匪見官軍力重知勢難敵遂棄城逃往金家寨馬統領一面率隊追勦一面派軍駐守縣城安撫商民相縣城燦爛不堪房屋多被焚毁人民皆逃散大有十室九空之象

▲團長之被害 路靖坤團長自駐紮舒城以來對於勦辦土匪甚力此次六安匪亂該團長入城偵探被匪刺斃護兵始避出城擬拔隊與匪戰乃不意行至某村地方(距縣城十里餘)突遇匪衆將路團長團住用刺刀致傷斃命後官軍追匪行至該處見路旁有一戶首身穿軍服尸匪所刺死當經馬統領飭人檢驗始知其尸爲路靖坤團長昨馬統領以電達皖督懇優撫恤以慰忠魂

◉鄂省各界現形記

▲軍界 鄂省自光復以後綱紀蕩然軍隊之中亦講平等自由長官之嚴於約束部下者每被部屬結團推倒甚至都督師長委任之官佐被阻不能到差須由其下公舉故黎黃陂不惜巨金將起義諸軍逐漸裁汰退伍概不留用以爲根本上之整頓無如軍界驕蹇積習已深兵士雖易以新徵稍知服從將校仍恃勛勞爭權攘利都督命令可抗違師旅長命令可取消浮支濫報任意糜費者所在皆是黃陂爲所挾莫可如何也近經段都督力爲整飭嚴明賞罰各師旅之支項均經月具概算認眞覈核濫者甚巨所有官佐之資格不及者已勒令解職餘存之起義軍士亦飭盡行退伍凡從前官佐去職休養金自萬數千元至數百元不等兵士退伍恩餉自五六十元至百餘元不等現皆只給原薪餉一月恩餉一月俱無敢起而反抗若在從前則必鬧出風潮矣最奇者各軍長官對于段督俱若非常敬畏者不惟一令之出奉行唯謹即謁見問答亦皆小心翼翼無敢放言高論較以前對待黃陂迥不相同矣

▲政界 前兩年鄂政界之賤凌貴下忤上之風極盛一班自恃有起義功勞者恒因要求差委與當道爭鬨或則爲黨派事件意見不洽亦起衝突自軍民分治後此種事多見之于民政府前劉心源夏壽康二省長皆因忍之至無可忍而後求退饒漢祥在任爲日不久然年少氣盛又得黃陂寵對待此種人類爲剛毅綱以終日吵鬧殊損精神亦變爲柔軟而官吏迴避本籍之主張亦因之決意饒氏嘗言要我再作鄂省長須換一副鐵喉嚨可見其辭職之心不始於黃陂晉京時也現省長呂調元固官僚中之圓滑派爲人亦甚和平任事後除撤換新人物易以舊官僚外並無如何嚴厲擧動乃鄂政界一班人皆受而長之非惟自伐動勞者不敢當面干求差缺即現握政權者有所禀白亦不敢擅作主張政柄頓歸統一氣象燄然嚴肅綱紀旣振鄂省政治有不蒸蒸日上者乎

▲紳界 光復以來政權盡操諸本省人之手官即是紳紳即是官頗難區別而官紳之勾通一氣狼吞公款剝削細民無從究詰天日幾爲之闇近自黎公晉京政局更變本省人之爲官者相率解職一班新進政客元勳者舊紳官悉知今日政局已無本省人插足之地皆不復向鑽營運動盡返其紳士本相無事不出入公門以前氣派熱可炙手者近均稍斂鋒鋩

▲學界 從前鄂學界之居教師席者頗多名師宿儒及學有專門通才光復後此輩多入政界或退隱山林而學校隨時遷以變遷元勳政黨紛紛據學校爲其私有管教之進退司教育者莫能干涉濫竽充數無奇不有適學制亦經改革前清時官校存者寥寥新組織之官校亦無不因經費奇絀難延良師學風之墮落至堪浩嘆最可駭者爲學生之入黨干政動輒存校內開會演說黨人復從而利用之現在此風己經漸息政黨之學校亦大半停閉教育權自歸統一而本省人禁爲本省官實爲學界羅致好教師之一大機會惟鄂費今後當益絀(因國家教育行政費被部減少三十萬元)是爲難耳

宜興彭城中學校招生

本校自前校長金曾香先生故後由時小竹先生及本校舊有教員邵學亭朱丁洲馬叔如盧如九陸頓懷王辛南諸先生組合訂志會籌辦經理公推邵人爲校長並添設國文英算專修科現定於二月十號至十四號招考中學新補習科各級插班生及專科生欲知詳章者向和橋本校函索可也 校長周徵爲啟

英華書館添招新生

敬謝鬆製 壯陽廣嗣金丹 一索得男

崔氏獨香廬上海盆湯弄絲業會館北首甯波路口五開間門面隸雲氏總發行所○外埠函購郵局最安

宜興彭城中學校招生

本校自前校長金肖香先生故後由蕭小竹先生及本校董有數員邀聘朱丁洲為校長[illegible]先生組合同志會組織擴充現設國文英算專修科並定於二月十號至十四號招考中學新舊習科各級插班生及專科生欲知詳章者向和豐本校函索可也 校長周微苟啟

英華書館添招新生

學額 分科定一百七十名 課程 全日英文至四點時會課備書偉中西兩學各有深造 資格 不拘初中上等級學皆可惟年逾十七歲與未讀過英文者不收 學費 每一學期收洋三十六元 膳宿生 納洋四十元 午膳生 納洋十元 證金 報名時納洋五元膳宿生倍之皆於入學後歸作正費報而不來者槪不給還 開館 陰歷甲寅元月念二日即陽歷三年二月十六日除禮拜日外每日自十點鐘起至四點鐘止皆可隨時報名 報名處 上海老靶子路九十號本校 大英校長嘉啟

◉新省拿獲會匪之詳報

新疆楊都督增新近在新省拿獲會匪楊生花一名供有黨羽多人分佈新省及安敦酒泉各處當即電知甘肅張護督張護督得電立飭肅州柴鎮洪山周統領務學嚴密查辦周統領按照楊督原電內開拿獲會匪楊生花供出匪首正山主韓應中副山主張捷山正龍頭李松亭副龍頭周大木鎮山國公吳文山等多名在肅開堂放票當派員弁分頭查拿將韓應中李松亭周大才吳文山等四名一併拿獲惟張捷山聞風潛逃並於韓應中家內搜獲票布及來往信件名片甚多其票布上蓋有偽關防文曰承差官韓各字樣逆迹已實隨即分別提訊亦供認不諱當以軍法槍斃以昭儆戒並出示曉諭脅從罔治如有誤入會中者准將票布私行燒燬以安人心甘省督張炳華特將前情電達中央並稱該匪黨在關內外各地方分布黨羽希圖起事擾害治安並敢擅刊偽印設立偽官實與尋常會匪不同周務學於接奉電飭之後不幾日即將匪首韓應中等四名拿獲懲辦辦理尚屬迅速除由炳華嚴飭該鎮道等分行各屬勿稍防範仍一面查緝逸匪張捷山務獲究辦勿任遠颺遺患外現在肅屬地方尚屬安靖云

◉連山灣修港誌聞

連山灣外之葫蘆島闢作商埠於前清宣統元年錫督在任時動工築隄已經數年至辛亥秋冬因武昌事起停工嗣經陸軍部迭次調查堪作軍港遂繪圖擬估迄今經年隄工亦未續辦茲張金波都督以該港界於天津營口之間扼渤海之咽喉於東省水路交通大有關係無論作為商港軍港均宜趕速修造英工程師秀思原作需銀三百萬元本屬簡陋之辦法（如完全建築需八百萬元）刻奉省財政奇絀須款接濟萬難担任特與中央商議向美國資本家佛爾偉氏借美欵五十萬磅除修該港工事外並補助政軍等費以已庚兩年用款已多刻己不須到原估之數節有餘款正可歸還政界夙逋聞此項借欵業有成議但合同條款如何內容迄未探明耳

按葫蘆島南連錦州海灣在北緯度四十度四十一分東經度一百二十一度一分夫葫蘆半島原係一島旋為海水沖來之土相連接而成半島也該半島面積長二英里闊三百至一千邁當

此島有二海灣一在北名北海灣一在南名南海灣在一千九百十一年革命時為中政府主張開放而加以建築者也當南風起時該處海浪高達十尺然則應否築港埧以抵禦之可約言之如下以葫蘆島海潮高低論之則在六尺至八尺之間是錦州海灣之潮有七尺至十尺之高矣惟在該處有一種特長之處為各工程師所公認者即南風愈大驅水向海灣南吹則其海底愈深該海灣底多沙石等平時海浪在該島及錦州之間約有一尺之高以此證之即港埧未造以前亦不足為深憂也

◉江蘇都督府廳處課組織及服務條件

第一章 參謀廳

第一條 本府設參謀廳置參謀長一員輔佐都督參畫軍令軍政各項事務並指導本府內各處課綜理本省新舊各軍暨要塞編練籌備改革判斷一切事宜

第二條 參謀廳設一二三等參謀及廳副官秘書各項人員受參謀長指揮分任本廳一切事項對參謀長負完全責任

第三條 參謀廳應設員額如左 一參謀長一員 二一等參謀二員 三二等參謀三員 四三等參謀三員 五廳副官一員 六一等秘書一員 七二等秘書一員 八三等秘書二員 九司事一員 十錄事六員

第四條 參謀廳職掌如左 一關於命令布告事宜 二關於軍隊調遣事宜 三關於官長目兵教育事宜 四關於軍隊演習及秋操（一船計畫）事宜 五關於勤員計畫作戰計畫事宜 六關於本省防務及警戒計畫事宜 七關於綏方略事宜 八關于軍事出版物件圖表事宜 九關一切諜報事宜 十關于各軍人敍任賞賚事宜 十一關於考查本國物力及物品徵發事宜 十二關於本國及鄰國軍事上之調查事宜

第二章 副官處

第五條 副官處設副官長一員綜理全處事務各副官及書記各項人員受副官長指揮分理本處各項事務對副官長負完全責任

第六條 副官處應設之員額如左 一副官長一員 二一等副官四員 三二等副官六員 四三等副官五員 五一等書記三員 六二等書記員六員 七司事二員 八錄事十五員

第七條 副官處職掌如左 一關於傳達命令呈報等事宜 二關於本府所屬職員冊籍記錄事宜 三關於維持府內風紀事宜 四關於衛隊指揮及本府弁兵夫役管理事宜 五關於零星運輸事宜 六關於本府出入經費經理事宜 七關於庶務及一切不屬於各廳課之事宜 八關於各軍隊及要塞內務勤務調查事宜

第三章 軍務課

第八條 軍務課設課長一員綜理全課事宜指揮監督各員司分理本課各項軍政本課各員司對課長負完全責任

第九條 軍務課應設之員額如左 一課長一員 二一等課員三員 三二等課員四員 四三等課員六員 五二等書記一員 六錄事六員

第十條 軍務課職掌如左 一關於軍隊編成改併裁撤及調查一切事宜 二關於徵募召集退伍補充事宜 三關於運輸交通徵發事宜 四關於軍隊戰備事宜 五關於校閱秋操籌備執行事宜 六關于要塞一切籌備事宜 七關於軍隊內務勤務稽核及憲兵服務事宜 八關於各軍隊軍紀風紀事宜 九關於兵器彈藥及軍用器具材料等項事宜 十關於馬匹購買及補充事宜

（未完）

地方通信

○北京通信

▲孟子誕日祝體之舉行 頃聞孟子誕日孔社全體社員敬謹行體茲將廣告錄下敬啓者上年北京孔社本部[illegible]孟子忌日在[illegible]三十七年四月二日生即今二月二日生還志所載亦同按本年舊歷二月二日係陽歷二月二十六號爰定於是日十一點鐘至五鐘在南半截胡同南頭路東孔社行孟子誕日殷祝體凡我同人屆時務希早光易勝欣盼之至謹啟 孔社本部正社長徐琪副社長幾智元暨社員等公啓

▲直隸銅礦之發見 近日有直省人名王福者在北京西境楊道村之地發見銅礦一處延長共四十里已得農商部許可專募中國股款動工開採王氏自備之欵僅五千兩有奇當此礦業幼穉時代添招巨股亦極困難似此情形實難繼續惟農商部之意均以為王氏倘能開採後稍有成效可觀政府當全力助之以成其志云

○鎮江通信

▲縣知事注重交涉之辦法 租界章程凡攜帶軍械及馳驅馬匹皆不准行入界內乃現在駐鎮兵士往往違犯定章以致時有齟齬情事是以丹徒縣知事劉君鳴復昨特商令憲兵營趙連長暨警務總所各派兵警一人站立租界與華界交接之處遇有乘馬及攜帶槍械之兵士欲入租界即行阻止以防滋事而免釀交涉云

▲警務人員之大更動 丹徒縣劉知事昨接奉省長指令謂楊前知事呈送警費歲入歲出預算冊內有航陸巡緝及緝補等事似均屬警察範圍不得另立名目仰設法裁併等因因即會商張警務長將水陸總巡局及航陸巡緝事務所一併撤消所有該兩處一切事務劃歸警察第五區管理該區長即以前水陸總巡委員吳慶元委充該區區員以六區區員高鑑芥調充原有五區區長劉鴻藻調充一區區長原有區員新鴻安即以調充一區區員原有一區區長陳屏揚調充六區區長原有區員何壽卯調充六區區員原任六區區長陳吳肇名平常應卯撤差其遺缺航陸巡緝員蔣志高調入縣署試充警察巡緝隊隊官己於二月一號實行矣

○蘇州通信

▲遂初小學十周紀念 二月二日私立遂初小學校舉行十周紀念並開學叢會假劉家浜商務總會為會場學生家屬均先後蒞止學藝有二十餘節均純熟可觀旋由來賓顧子怡朱慰元陸季綬相繼演說說畢學生唱謝賓歌乃散會 按該校為蘇紳尤鼎孚君獨力倡辦每年經費須五百餘金該校教員胡友白君亦係開辦時所聘十年之久頗非易易可為蘇垣私立學校之翹楚矣

▲[illegible] 吳縣行政公署[illegible]昨奉韓省長訓令准外交部特派江蘇交涉員楊公函開頃准法總領事函以法商華善爵赴蘇遊歷請給護照請蓋印前來除將護照印發外相應函達即希察照轉飭各屬保護該法商到境呈驗遵照照約保護等因准此合行訓令各該知事仰即遵照妥慎辦理云云宗知事奉令後業已遵照辦理矣

▲萬年橋興修不易 胥門外萬年橋年久失修當由市公所請撥省款未准嗣警察廳以其坍壞有礙路政特函知市公所欲以行政權干涉禁止交通於是商界鈕子典似村蘇稼秋等因與市公所總董潘若梁君接洽旋由市董事會議決集款洋一千元擇日興工從事修理豈知開工以來此橋一經拆卸所有一應木材朽腐不堪均須另換而估數已耗其半一無眉目可望落成故日內已暫行停工茲聞有羅煥章君（前大清銀行總辦現辦洞庭煤礦）擔任捐貲建造以期完成此舉未識目的果否達也

▲回復律師職務之訓令 高等審檢兩廳昨奉司法部令云迭據律師陳英章世奕楊景斌陳嗣民以江蘇高等審判廳違法停止律師職務等情呈訴到部迄未解決查律師制度本以便民及行之有年不無流弊而律師為公權之一唯受刑事褫奪之宣告經判決確定者方始喪失資格至律師暫行章程第三十五條第三欵所定之停職處分在此項懲戒章程未經厘訂以前無從實行是律師懲戒應以法令為根據不得以行政處分遽奪其資格現在律師懲戒會章程業由部制定公布除楊景斌一案業據該廳呈明准其回復律師職務外所有該高等審判廳將律師陳英章世奕陳嗣民暨未據呈訴之錢崇固周穉芹高卿牛遜等停職命令本部應依各部官制通則第五條規定撤銷之合令該廳轉行各級審判檢察廳知照一體遵照辦理云

○寧波通信

▲錢業大翻案 甯波甬江新開泰裕錢莊於去冬組合戲局定本年新正開市舊歷十二月初旬有泰巽莊經往甲寅年過帳簿一本當由該莊收入帳箱內並未動用距至十二月二十三日[illegible]十二月初九日過去洋二千元是否詳過年等語泰裕經理以並無此欵對泰巽鄒友謂確憑過帳簿遂出斷不有誤而泰裕經理謂過帳簿尚藏在箱內並未用過當即檢出閱看果依然一本新過帳簿並無一筆收付帳目也兩莊知有變故遂查該帳過與何家則係過入某行轉四明銀行復向四明銀行往查則係兌沙票去已屬無從根究繼又查得外其簿內各紙似非泰巽莊原送之簿紙爰由泰君出而調停令兩莊各負擔洋一千元了事是亦甬江錢業界未有之翻案也

○嘉興通信

▲接收自治機關更委記 嘉禾各級自治機關一律停止進行並令知事派員接收當經前會議定新唐陸與四君委為接收委員並添設譚屠盛三君當時己有成議嗣因核對臨時章程限制四人且全縣亦未贊成茲王知事于二十九日在縣公署召集全縣各級自治[illegible]並鄉董卿佐公同會議現已委定接收自治機關委員錄其姓氏如下 縣署設自治辦公處委員四人蔣輔卿屠伯卿盛譜譚志賢專管縣自治機關每員每月薪水十六元辦公費卅元各區設委員九人城區兼雙橋東柵委陸耀卿君新豐兼棲鳳委唐子修君鍾埭兼漢塘委沈愷如君王店委朱俊甫君風石兼餘賢委徐蔘如君新塍兼濮院委江韶七君王江涇兼盧渠尖墩油西委陶崇廉存侑有南滙梅湖澄溪塘滙三店玉溪甦有委蔣世康陳邦基兩君因區域猶有變更故未委定各區委員薪水十元辦公費二十元迨七月中始可回復自治舊觀云

○松江通信

▲城南兩家同時被盜 探城南門外打鐵橋係屬負郭小鎮人烟寥寂鋪戶無多除富戶薛姓外祇有開肉店之陸根全及葉生生藥材店兩家肖稱小康本月一日夜半竟有盜匪多人先擁至陸根全家打門陸所雇之屠夫金阿木聞警出窺適被盜匪開放洋槍一排彈丸擊中足踝登時昏暈倒地血如泉湧傷勢甚劇該盜等遂入內搜刦銀洋旋復蜂擁至葉生生藥材店內打搶失去鷹洋二百餘元並元緣皮馬褂一件陸姓所失較少盜臨行又鳴槍一排示威該事主等當被刦時見各盜均頭戴紫毛皮帽身穿黃色短衣腰圍巾或紅或白並聞其口操督直隸音迨盜去後尋在附近水濵見所失元緣皮馬褂拋遺其中衆皆不取即近處電話線亦已被割斷就該盜等之服色口音及其行為而推測之其蹤跡所在諒無待智者而可想見矣惟該處以薛姓為最著富昔曾被盜刦掠近仍為盜垂涎大約是夜該盜等潛來窺伺希圖打掠其注意在此不在彼適值薛姓正作佛事尚未散場人聲不靜未得乘間動手乃降求其次遂以欲甘心於薛者轉而肆志于陸葉是誠薛氏之幸而陸葉之不幸翌晨經該事主尊報告軍警兩界當奉楊鎮守使飭派執法處官員會同華亭縣警務長馳往查勘派探趕緊緝獲盜務獲究辦一面將被盜開槍拒傷之屠夫金阿木移送地方檢察廳檢驗查上年陰歷十一月間南外大張涇某店鋪亦曾被刦盜之裝束及口聲與現盜相同亦祇刦取鷹洋而不取衣服迄今未能破獲致令盜膽愈張復敢在城廂密邇軍警營衙來區域演成此劇彼有治盜之責者其將何策以弭盜對於此案果能設法查緝按律究治得以除暴安良俾地方享靜謐之幸福否耶

時評二

◉奇刑 （笑）

路透電載廣東捕得一攜帶炸彈者經官判定以所攜炸彈炸斃之此誠千古未有之奇刑也即以其人之道還治其人之身不意朱註中乃有此法在也是非粵省官吏之善讀朱註不能

崔氏攄香廬 十海盆湯弄絲業會館北首甯波路口五馬路門面騰雲氏總發行所〇外埠函購郵局最安

敬驗 謝製 壯陽廣嗣金丹 得一索 一男

[illegible]先天不足後天失調以致年當壯仍然[illegible]服未及半居然四肢和暖委谷春回從此老弱殘兵幾作陽台健將尤奇者附送之藥塗之其樂洋洋老妻一索而得己經懷姙四月豈不異哉[illegible]身體欲廣嗣續欲諧伉儷欲固精竅請速服此丹定能如願以償我生平誓不作欺人之語也右美 請貴藥室代登各報以銘心感並請 橋岱其忠啓 每匣兩元每料十六匣收藥本二十八元本廬分設〇杭州陳列所〇南京花牌樓〇天津北門外獅子胡同忠成棧

羣英高等學校啓事

學費均照別科所訂茲本校定於陰曆正月十六日一律開學屆時未及遞函索章程〇校內設有函授英文科半年十二元全年念四元男女均可函授〇函索章程須附郵六分〇校址在上海法界巨籟達路三百七十五號大洋房即長浜路橋東首便是〇

本校內分本科別科預科以英文中文等學科爲本科專授英文者爲別科〇學生程度高低隨到隨補〇現聘各國英文教員二人由威通克博士督同教授學者〇

美而特 益壽膠

一 補腦系之虛弱 如肢常麻痺風濕力乏神倦失寐筋骨痠痛等症服之皆極神效

二 健腎部之作用 如下元虛冷陽痿精寒遺精滑泄房事積衰等症服之皆極神效

三 助肺經之呼吸 如體虛遇寒勞咳氣喘痰嗽及久嗽破金失音等症服之皆極神效

四 活胃關之運化 如木旺土衰飲食少進或納食不消常覺飽悶呆滯等症服之皆極神效

五 增血液之濃厚 如久病久瘵面色痿黃四肢少溫舉動疲軟心跳不甯等症服之皆極神效

價目大瓶二元半每打廿五元小瓶一元半每打十五元

總發行上海中英大藥房

明華公司招請分銷

本公司發售銀器五年於茲以價廉物美海內外行銷殆遍光復以前各埠曾有分銷處續經兵事商務阻滯外埠分銷多半收回今大局平定仍擬分遣各埠行銷酬扣從優銷者並可由本公司貼旅費如有願爲本公司分銷者請寫明本公司接洽惟須如下項所開者爲合格（一）須商舖或營商業之人（二）須有上海殷實商舖作保爲本公司所認可者否則照貨本付錢或聽便（三）須熟悉銷埠情形詳情面議遠道暗寄看貨購者由郵寄奉不悞

本公司並備現銀收買鑽石洋庄精圓新光珠寶石等 給價從優

總公司上海英大馬路（盆湯弄西首紅廟東面斜對門工部局電燈公司隔壁）電話三千五百八十號

分售處北京前門外李鐵拐斜街三元店內

達興總公司及分公司告白

今有現銀出押各項貨物如金銀首飾上等皮貨以及房產等件即向本公司接洽可也並兼收存欵其一切細章面議利息格外從優

華總經理朱葆三啓

仁丹之告白

▲仁丹係日本醫界之泰斗醫學博士三輪德寬先生並井上善次郎先生兩大家合議靈方不惜巨貲專撰高貴之藥料在於廣大完備之仁丹製藥廠嚴正董督行虔修故以其藥效卓越眞稱寰球獨步

崇治

傷暑中寒 頭痛目眩 食積不消 水土不服 酒醉船暈 虛弱貧血 腹痛吐瀉 痢疾溜飲 時行癘疫 卒中昏倒 精神鬱結 虫蝕牙痛

其外一切危急諸症服用此丹尙能消毒除疫異有起死回生之神效

仁丹最大長處

●仁丹採撰高貴藥料係所慶心修合以故居常服此丹能防惡疫於未發併補氣血轉弱爲強其卓效如神而且其味甚秀其香馥郁僅嚼二三粒便覺心神爽快併除口熱口臭兼使聲音明晰玲瓏以故爲口中香劑亦覺妙

●化食消毒防疫通宜效驗頗顯是以每食後服用此丹必免腸胃各症之患

●喫烟喝酒之前後咀嚼服用此丹一二粒即覺異常美味併能除去烟毒酒害

價目

▲試服用 日金五錢

▲小包（裝一貼者） 全拾錢

▲中包（裝三貼者） 全貳拾五錢

▲大包（裝七貼者） 全五拾錢

▼以故身有病 須從速購用仁丹除治所有一切毛病 雖無病人 亦身邊常備此丹預防不測之急需●家居座臥●出遊行旅●上船搭車●時疫流行●訪人謁客●演說談論●聽戲酒筵等時宜須携帶此靈丹

●各處馳名大藥房洋貨舖均皆代售賜顧仁人就近購爲荷

總經理處上海河南路老巡捕房北首 東亞公司書藥局

半夏露 包愈咳嗽 永遠斷根

彭壽堂藥房始創順氣化痰止咳四寶半夏露眞正功效比衆不同◎據請各省批發經售◎由郵通知爲盼◎郵票不收

◎病後中虛氣逆咳嗽◎痰咳不止變聲失音◎產後虛咳渾身酸痛◎痰火積寒久年哮喘◎痰迷心竅又癲武狂◎痰流骨節左癱右瘓◎中痰中風手足麻木◎痰阻氣塞痰湧熱痛◎兒驚風痰猝然氣厥◎神昏譫語豬羊癲瘋◎乾咳無痰行路氣急◎自汗盜汗骨蒸潮熱◎肚痛以上各症藥不能奏效者請速一試無不立起沉疴最奇者無論風熱寒濕諸痰一沾藥性立刻盡化爲水從大小便而出增百病盡除而身體不覺自操矣每瓶一元每打十二瓶十元大瓶二元每打二十元每料四元作爲之徒因此露靈效異常信從日衆竟依樣仿冒到處寄售甚至抄襲告白登報反噬大瓶一元小瓶二角半立止哮喘斷根丹每瓶六角吐血斷根膏每料四元止咳杏仁露四角上海試驗則瓶口有藍色戳記

◎濕滯精凋神傾動則氣喘◎嗽後咳阻氣乾喉燥枯液肺◎來往熱咳嗽◎一痰之神效止咳之品爲十年來所治各症及各種咳嗽

上海河南路拋球場南首彭壽堂啓

京都達仁堂樂家老藥鋪

如意狗皮膏（專貼風濕麻木勞傷咳嗽筋骨疼痛男婦皆宜）

東阿膠（補肺養肝滋腎益氣化痰止嗽調經補血）

全鹿丸（氣血雙補男婦皆宜）

參茸藥酒（培補氣血延年種子）

虎骨藥酒（活絡祛風腰腿麻木筋骨疼痛）

參桂鹿茸丸（專能大補元氣引火歸原半身不遂五勞七傷）

請至上洋英界拋球場一百念九號門牌 漢口黃陂街醫家巷口外紅磚門面

參茸固精膏（專貼滑精下淋腰骨痛及婦女氣血兩虧作）

安坤贊育丸（防崩止帶引血見效）

益仙救苦金丹（治氣虛衰赤白帶下）

萬病回春丹（治子宮寒冷胎滑）

保赤萬應散（專治小兒百病如神）

秘製鹿胎膏（專治五勞七傷諸虛百損形體羸弱遺精便血）

外埠函購兌洋立寄

以上數種爲我北京同仁堂著名靈效之品諸君光顧

資生鐵廠新製人力軋花車

本廠開創有年向承造鐵路所用客貨車橋梁船道等件及大小鐵貨輪船各種機器工堅料美商界知名今又翻陳出新製成一種最新式如上圖之人力軋花車售價從廉只

求能敷工本請用者試比他種省力且可日多出皮花三十磅係有明證如蒙賜顧除向本廠接洽外上海可向法界福佑門外通海實業公司或英界富康里同人和號看樣訂購由本廠自運遠埠函購亦可代寄也

南通縣唐家閘資生鐵廠謹啓

上海圓明園路五號 總經理慎昌洋行

分銷處 新山東路東方電燈公司 四川路亨生電燈公司 大馬路德發昌通電燈公司

請嘗試企公老牌牛奶

茲有英國著名金企公牌牛奶堪稱寰球獨步今小行欲爲推廣生意隨時備有現貨本埠及外埠各藥房大廣貨號均有寄售貴客一試便知言之不謬也倘蒙賜顧請向本行

上海二馬路A字二號德記洋行啓

茲本廠向在英國開創百有餘年所製金企公牌牛奶是精選肥牛濃乳煉裝管毫無雜物攙和向蒙各國獎賞久已行銷中國各埠可稱衛生第一極品毋論童叟孱弱服之大有裨益如貴客合宜祈向德記洋行批發售試可也

納司而恩獼而司獼司牛奶廠啓

高德洋行

上海英大馬路三十六號便是

創製托力克化學灣形鏡片

上海之販售眼鏡者有之精於醫目者亦有之然博士得學位者乃少正光學專家光學光長學科驗光之術則甚鮮本行獨聘專門眼科光學博士爲主任精驗各種近視遠視老花散光斜視等目光並有精巧機器磨配各色鏡片定價格外克己凡蒙惠顧無不滿意

改七版 …… 分發行所 總發行所 …… 行草大字典 …… 本書爲臨池家必不可少之本夫書法爲吾國美術之一近今於行草一道尤爲時尚所研究者必多自高小中學校以及各商業家各政

南洋勸業會頭等嘉獎 驪製半夏

崔氏驪製消痰半夏天下馳名購者注意 本廬分設杭州陳列所○南京花牌樓○天津北門外獅子胡同忠成棧內

[illegible]

上海盆湯弄絲業會館後（甯波路口）五開間門面辦香廬驪雲氏總發行所啓

上海德記洋行告白

本行開設已久經理各國著名廠家進口洋廣雜貨……[illegible]

舜水祠落成徵詩文啓

[illegible]

舜水學社同人謹白

陸軍部一等軍醫正醫學士 張修爵君 西醫學士 唐乃安君 鑒定

強種一丸 精血

足供一世之強健

（功用說）[illegible]

價格 大瓶每打價洋一元二角半 每小瓶價洋七角半 每打洋七元二角 批發價目格外從廉

總發行所 上海四馬路 中英大藥房

衛生注意

無昏瞶之累步履無疲軟之苦

[illegible]

筋骨無拘攣之態顏面無枯憔之色耳目

則神氣之內充可知

[illegible]

危哉腎病

背脊疼痛風濕入絡四肢酸痛骨頭僵硬筋疲肌瘦心煩水腫小便不爽筋炎石淋皆腎病也不慎於醫治鮮有獲永遠除根者凡人寒暖不均起居無時飢飽不調飲酒及醉操心過度工作太勞是皆迫腎致病之么魔也如上述諸病症原由腎力不足不能排除血內尿酸污毒之故耳迨尿酸量足則危矣兜安氏秘製保腎丸助腎清血補益腎力排除血內尿酸污毒久服百病消除身體康健且永無腎病之患欲除沉痾而亨康甯之幸福者請試之

Doan's Pills

各埠藥房均有出售每瓶一元二角每打十二元正

上海兜安氏西藥公司啓

兜安氏秘製保腎丸

改七 (編) 第六冊出版 [illegible]

此冊全係七晉所書……水花卉俱全共二十二冊皆極精之作合……

分發行所 南京奇望街有正書局 蘇州觀前街有正書局

天津東門外東馬路有正書局

總發行所 上海望平街有正書局 北京順西門有正書局

行草大字典

本書爲臨池家必不可少之本夫書法爲吾國美術之一近今於行草一道尤爲時尚所好研究者必多自高小中學校以及各商業家各致

分發行所 南京奇望街有正書局 蘇州觀前街有正書局

天津東門外東馬路有正書局

總發行所 上海望平街有正書局 北京順西門有正書局

本埠新聞

紀事

輪船招商局之大擴充

輪船招商局上年改組新公司不成後　所有固有之資本經股東會推舉沈仲禮施子英等十四人徹底審查並借　洋員估計將全產現在航業項下約值銀一千三百七十六萬餘兩房地項　下約值銀三百八十三萬餘兩內可分爲十份合肥李氏與盛杏蓀及粵幫　各占其三各省零星小股祇占其一　現定於本月十五號午後假座張園開　全體股東大會表決今後之辦法議將會在創辦時所發之股票一律倒換新股票所餘利作實在產業核成計算加增於新股票上　並再招新股擴充營業　在向來之餘利中提存公積銀五百萬兩作爲清理往來及修理之用以上各辦法已呈請交　通部核准而各股東多數贊成刻已紛紛將股票送局掛號矣

復訊槍斃華捕兇犯

緣刧四川路勝鳳里附近一百零七號門牌　得順增記小錢莊並拒捕開槍擊傷總巡捕房九百四十三號華捕顧云生身死之盜匪陸華（即陸仲清）迭經解奉公堂訊押並因捕房查得陸係去年　陽歷七月糾黨謀斃同類陸阿根（即生瘡阿根）之兇犯故稟請公堂傳集見証　復訊各情已紀本報昨晨由捕傳集人証解請復訊先由老閘捕房一號副捕頭稟稱　去年七月四號據住居九江路二百五十一號門牌之居民周宗桃　投報伊房客陸阿根被人誘至弄口開槍擊傷因即往查附受傷人車送醫院一面將受傷人之　姘婦殷氏帶至寫字間詰據聲稱伊夫在家有人至樓梯邊叫喊　伊夫即囑令登樓略談數語即一同出外未幾即聞槍聲出視見伊夫已倒臥於地云云　祇因查得陸於未被擊之前曾與石龍順等一同晚膳恐石等有知情情事　曾經拘案訊無關係奉判交保開釋嗣復查得陸阿根與現今之被告陸華曾互相兇毆且　查獲一信內有文明（即江郎）及小阿壽二人之名頗有關係因　曾稟請出票拘提詎若輩於出事後均已遠逃是以迄未緝獲今陸華因糾搶四川路　錢莊並槍傷華捕拘案應請併案訊究總據見證王寶生（即癩寶生）上堂證明去年六月初曾有人叫至一言樓茶館與我信一封託我轉交四先生我即代爲轉交信中　是何言語因未拆看並不知情又據石龍順上堂聲稱託寶生轉交之信　由我漢口帶來與陸華並不相識復據三十號西探開上堂稟稱陸華在捕房已經　承認由小阿壽入內將陸阿根誘出經江郎用刀戳傷小阿壽復開槍轟擊伊在弄口並未　動手云云中西官得稟即向陸華詰稱現在包探及見證在堂所　說爾聽明否陸答稱聽見堂上復問爾有何陳述陸答稱因包探問知我與文明（即江郎）小阿壽二人認識是以疑我知情英師哲君即問糾搶四川路錢莊　及開槍拒捕擊傷九百四十三號華捕一案爾尙有言語否陸即賴不答哲君即諭曰　四川路一百〇七號錢莊之搶案一定與爾有關且爾所乘之手槍其中滿裝子彈　亦已檢獲爾身邊之子彈決非倉卒在地檢取可知今被拒傷之華捕已死　爾曾云被爾同黨擊傷然爾同是殺人之罪犯爾之罪本擬每年二月三號（即華捕身死之日）將爾從牢中提出責皮鞭一次因本公堂無此權力亦無此法律欲將爾永遠羈禁或禁押二三十年奈牢中無此餘屋亦且不能久遠供給爾之飲食故今姑從末減案際讞員即　商之孫襄讞判陸華深夜夥刧且又拒捕罪已成立着押西牢五年以示懲儆至謀斃陸阿根案證據不足即行注銷

誌中華博物研究會

中華博物研究會自組織成立後會員　甚形發達昨日午後開大會於江蘇省教育會提議修改章程並討論刊行博物雜誌以爲該　會研究聯絡之機關　並便普及博物學知識於吾國按吾國博物一科素鮮研究今該會以發　明全國之博物區系增進學識改良教材發達實業爲宗旨發願既宏收效必鉅且開會員皆熱心研究博物之士其有裨於吾國博物界正未可限也

禁阻招募華工

本邑縣公署昨奉韓省長令開准外　交部函稱前據雲南交涉司呈據河口副督辦分報以越南錫礦公司擬在河口雇募礦夫二百名前往高平開礦惟一切工值條欵均未訂明該副督辦將該　部頭等所開條欵送請該公司商酌訂立合同得復未允照辦請咨沿海各省官吏一　體特別注意以重國權而保民命等情前來查外人在華招工理應預訂招工合同將雇用　期限工人工價往返船價醫藥科等件一一詳細訂明始准招　募出口歷經照辦在案此次高平公司在華招工既不允預立合同自應由該省設法禁阻惟該公司既蓄意招募華工恐未必因該省駁阻　遂息其事誠恐迴向貴省礦商以圖嘗試用特鈔錄原函函請貴民政長查照傳資　接洽等因除分令外飭即查照禁阻云云

弘道女中學校全體攝影

張桂林　張安思　張安蘭　劉景梅　詹桂鳳　黃桂卿　倪雪梅　王和貞　樓香梅　沈景芳　俞賢貞　林梅卿　沈美娥　許菊英　劉文㛹　董棻貞　桑素月　程幸今　程菊香　項粉娥　王金生　劉文莊　俞菊英　居美英　勞慕貞

校址在杭州珍珠巷

蓮座菴仍歸朱姓

前參藥業商團撥估大東門內城脚蓮座菴　一案由該菴家主朱滄晦等控訴初級審判廳判決蓮座菴係私有廟產諭　歸朱氏族中執管而參藥業商團竟不服判決遂請律師赴地方廳上訴當　奉張廳長核准飭傳兩造到廳審訊之下張廳長以該商團名義自屬亂後　早經消滅目下忽而復有殊屬不解況該菴原產朱姓已經收管該商團上訴各節應認爲無理由着令仍照初級廳原判決執行現已通知兩造矣

造屋不照章收進

小東門內舊海防署對面有照墻一　座其墻內房屋係劉章兩姓之產前該署內設松滬警察廳時由該業主呈　請前警廳長穆抒齋情願捐助銀一千三百元作爲公益費請爲拆去墻垣　准予改造門面藉興市面奉批照准詎該兩姓現在建造非但不照章收進且照原地佔出數尺　輿論大譁業由該處公民聯名函請市政廳查辦矣

國庫証券涉訟案已結

上海中國分銀行前日經爭國庫証券現銀及轉發新票各種手續業已辦竣糾葛涉訟之虞少堂所執之國庫證券計洋一萬三千一百二十五元亦已由公堂結束昨已往領其所收舊證券不日由宋漢章總理棠逕財政部核銷前日往部與熊總長磋商發給是項現銀之虞君洽卿昨日又赴京報告一切矣

教士歡送美領事

前日（初三）晚七時鐘上海各西國教士聚大會於蘇州河大禮拜堂到者約百餘人因美領事維爾德君任滿回國上海教士全體送其銀壺銀杯以資紀念維爾德君起立演說答謝舉請上海浸會大學副校長董景安君英文演說題爲中國教會改良問題與開辦通俗夜學情形句語請朗意義新穎聞者拍掌如雷均稱賞不置云云

信教自由之限制

韓省長昨令行洪知事文云內務司案呈奉內務部訓令開據黑龍江民政長呈稱約法所謂信教自由係指有系統有經典有歷史之宗教而言其他如東三省之混元門在理教黃天教皈依教數六門神教稗稀名稱當然不在其內而無知愚民輒易蠱惑習俗所染滅世道人心大有障害似宜一律禁絕惟現在吾國所認爲宗教者並無明文規定各省政令未使紛岐應如何分別保護禁止之處擬請核示遵行等情到部查各省向來奉行各數種類分岐惟質駁雜雖未必與東三省情形悉同而原呈所稱之混元門等類似者正復不少率由無賴莠民搜奇索隱藉勢招搖假神仙符咒之名爲誘惑鄉愚之計甚且秘密結社隱伏萑符竊其流弊小則敗壞風俗大則擾害治安若概任其自由信仰殊非約法保護宗教之意本部詳加酌核除有系統有經典有歷史之宗教應加保護外其他如以上所指招搖誘惑秘密結社各種函當嚴爲查禁至應加保護各教徒倘有不守教旨侵害秩序者仍應由各該地方行政官隨時稽查取締以防流弊而遏亂源爲此令行該民政長轉飭所屬切實奉行等因奉此合行訓令該縣知事一體遵照切實奉行是爲至要此令

飭商引渡巨匪

匪徒柴壽山（即沙紹卿）潘永順（即張建平綽號張二長腿）因於去年糾黨在江北阜甯縣屬之東坎村地方焚刦全村並拒捕格傷兵士十餘名逃匿來申業經兩淮緝私營調查員孤啓之帶同眼綫來申投請英公廨飭包探四捕房派探協同將柴潘二匪連同形似同黨之許金富王瑞芳王壽方顧潤昌一併查獲迭經解奉公堂訊有柴潘許三人還押王等交人銀妥保候核在案前日公廨關讞員接奉鄭鎮守使公函略謂准南京馮都督咨開據阜甯縣東坎村紳民王鳳階叢永成等聯名稟稱土匪沙紹卿張建平糾黨聯刧全村地方蹂躪不堪已極此等匪若任其延請律師飾詞強辯殊非除暴安良之本意且聞沙等同黨于大章等弟兄尙匿跡法租界迄今漏網未獲稟請移咨迅令公廨與租界領事趕速會商照章引渡毋任律師強辯交保致被漏網並着嚴飭探捕密緝于氏弟兄歸案訊辦等因故已轉商陪審西官預備將該匪等引渡矣

住持僧控告商團會長

地藏菴住持僧春榮前陳則民律師在地方審判廳控十五鋪商團會長凌伯華等強佔廟產一案曾經開庭辯論未決在案茲據該原告一再請求追還該廟業產等情業奉廳長諭君示期本月十一號開庭辯論

解訊虧欠公帑知事

安徽人金谷春因在山東曹縣知事任內虧空公欵私逃來滬匿居北京路八百七十七號門牌經山東都督派委牛慶譽來申聲請英公廨飭頭老閘捕房傳案奉判交保候訂訊在案茲因此案已懸案數月之久原告並不投催故於昨由捕將金解送公堂請示並據金之代表律師投案聲稱此案原告於去年陽歷九月間控被告虧空公欵現已日久原告並不到案且被告並無虧空當均交代清楚應請將案註銷王讞員核供商之英康副領事判金仍交原保候函請交涉使查明原告代表牛慶譽因何數月之久並不到案復到再行核奪

省令調查黨會

江蘇行政公署昨令上海縣洪知事文開內務司案呈奉內務部令開二年以來各項黨會當起水湧者會商地方尤爲薈萃之處其宗旨正大專以國利民福爲事者固多而假名公益希圖擾利肥私者亦不能免除秘密結社應絕對禁止外其他各項黨會亦宜隨時切實調查如名實不符或藉名招搖及有其他違越法定範圍情事應即分別依法辦理爲此令仰該民政長將境內現有各黨會按照頒發表式詳細填註並將調查辦理情形分別呈明以後遇有新設各社應遵照定章隨時報部立案仰即遵照（下略）計開各項結社調查表式（名稱）（宗旨）（會所）（職員姓名）（會員人數）（設立年月）（曾否立案）（調查情形）（辦理情形）（備考）

省令保護廟產

江蘇韓省長昨令上海縣公署文云內務司案呈奉內務部令開准國務院函開擬中華佛教總會呈稱保護廟產一節前業院部先後通咨各在案近據各省支分部報稱據寺廟產蹂躪僧徒之事仍復時有所聞地方官並不實力保護懇再通行飭屬遵照等語查此案前據建立佛教會人李緘灼等呈請保護前來曾經分行貴部暨各省都督查照在案茲復據呈前情如果屬實自應嚴行申禁相應函知貴部查照通令飭遵等因到部相應令行該民政長通令所屬查照可也等因到本公署奉此合行訓令該知事一體知照妥加保護

郵局暫停滙兌

▲白狼騷擾豫皖光州六安等處上海郵政局因愼重起見所有該處滙兌事宜已暫行停辦昨上海郵務管理局局長魯士君傳令城廂內外各郵政支局暨發出一百九十八號布告云查河南郵務區內之光州安徽郵務區內之六安縣（即六安州）正陽關亳縣（即亳州）阜陽縣（即潁州府）各郵局現在匪兇事宜均暫停辦此布

▲又發出第二百號布告云查安徽郵務區內之合肥縣（即廬州府）又壽縣（即壽州）兩郵局現因匪兇事宜均暫停辦仰即知照此布

哮喘丸名滿寰球

蓋世奇方

介紹篠崎醫院

在三元宮後蓬路二十號門牌

嚴子均　方冠青　濮一乘　陳彥通　狄楚青　同啟

哮喘丸名滿寰球

自然哮喘平氣順痰化咳止謹啟十年無恙可靠之老症服之無一不爽之理但可斷絕根株保不復發且能扶元補氣降火滋陰所售之丹大不相同如患斯疾購過此藥水丸藥時發時愈者請速一試庶不負本主人婆心一片也大瓶二元附送止喘膏一貼小瓶一元上海盆湯弄絲業會館後甯波路口五開間門面○崔氏龔香廬總發行所曠雲氏啓○南京花牌樓杭州陳列所○天津北門外獅子胡同忠成棧內

蓋世奇方

派軍駐防要隘

蘇州鎮守使殷君以蘇垣邇來潛伏亂徒甚夥會紳防範不容稍懈水陸各要隘均應派軍駐防茲查滬寧火車路線經過之崑山三官堂及蘇州上游之滸墅關滸墅等處皆係匪徒出沒之區亟應派艦擇要防守除令飭水警第三專署第一營王保成管帶飭派師船六艘分駐崑山及滸墅關官瀆里三處每處二艘担任嚴查亂匪外茲以滬甯路綫之南翔真茹亦爲火車往來之要道該處一帶自應派軍防堵故於日前咨請上海鄭鎮守使派兵往駐矣

槍斃亂黨罪狀

去年陰歷臘月二十八日上海製造局內鎮守使署槍斃亂黨要犯張大卓顧榮二名據其所宣布罪狀與外間所傳事實不同故特摘錄於下張大卓係運動軍隊謀亂江北之亂黨先是鎮守使署接江北護軍使蔣雁行密電云據破獲亂黨秦國虎供擬在江北一帶謀爲不軌一切用欵均由張大卓由滬接濟並供出住址乃由鄭汝君派探赴西門內某學校寄宿所守獲解署發軍法課訊供不諱當搜出秘密書信多件軍法課長王君以接濟亂黨軍需供證確鑿必係亂黨重要人物遂判決正法顧榮係沈中和供出之亂黨由鎮守使署派探在江灣拘獲並在屋內搜出鎗彈炸葯及敵國國民軍偽參謀長印布一方訊認不諱因即處死鄭君收回埋葬矣

薩督辦禁賭

本埠城廂內外每逢舊歷新正以禁令廢弛之期一班無業之徒藉此開塲抽頭聚賭漁利呼么喝六通宵達旦自元旦日起至初五日止此五日前滬例所不禁光復之後奉令革除係爲地方治安起見前淞滬警察廳長程抒齋君曾經出示諭禁去歲年終淞滬警廳督辦薩鼎銘君暨分廳長崔鳳舞君等亦出示禁阻無如若輩神通廣大舊歷元旦以來表面上雖無賭博情事實則處在深房密室富紳家居多蓋房屋寬大之故也而各區署偵探警察人等向之干預則若輩威以勢壓之或以錢賄之故今歲城廂等處賭風有破獲現爲淞滬警廳薩督辦得悉前情特於昨日令飭城廂內外各區署署員親飭探警並警備第四隊隊長湯潮海督率各警士等嚴密查拿毋得徇私縱縱以維法紀云

國貨維持會開會

國貨維持會正副議長王文典席嘉蓀二君因請願稅則草案業已脫稿特定於今日（即二月五號）下午二時假中旺弄錢江會館集各商鉅子會議籌底稿通過後即行呈遞無論在會與否但於商業有關係者均可入座發表意見云

清理裕甯欠款

財政部特派財政調查員孫嗣臣君清理裕甯官錢局之欠欵德領事以彙攔年餘要求楊爻涉員早日了結經孫君電達中央請示辦法現奉熊總理電令以該局所欠李姓之欵已陸續攤付毋庸德銀預惟事已入訟仍由公堂秉公核判須由該商親自到案與裕甯原辦事賬房核算以了其事現定於日內由孫君到開解訊大約終能解決也

研訊浦東命案

浦東二十二保二十九圖董楊傘堅（即楊小峯）前以湖州人胡倍林行竊物件私刑吊打受傷後送高橋鎮警局當晚身死報經地方廳委派檢察官驗明委係致命而死稟奉汪廳長飭警將楊拘拏到案候訊各情已詳昨報前日上燈時奉田檢察官提案研訊據楊供本邑人現充二十二保二十九圖圖董去年舊歷十二月中間鄉董自外歸家行至離家楊家宅不遠其時天色已晚見途中有一素不認識之人倒臥地上詢知即胡倍林也詰其因何在此詎胡即大呼我爲都督餘則詰無論次鄉董知其形似有瘋病模樣遂楊家宅鄉人金雲奎亦回家經過鄉董驗其帮同將胡送往高橋鎮警局查抵該鎮左近馬路橫地方行過陶錦卿所開茶館門首該館爵高扯煙館胡見之大呼腹中餓餓欲入內果腹鄉董令其到警局飲食可也追到局後由該局暫行收押候訪查家屬其領不知如何胡倍林於當晚在押身死若云胡身有傷則不知其傷何來請察該圖地保王龍文所供各節語多袒護問官得供詰楊曰此案當時胡倍林之尸身由本廳派員驗明遍身有傷且手足有綑縛痕迹訪諸左右咸稱被爾私刑所致衆口一詞究竟如何情形不妨直說詎楊仍執前詞問官謂曰此案爾既熱心亟應首先稟報不應延宕到今始經本廳飭警拘案判令先行收押候傳金雲奎陶錦卿等到案再行質訊該地保王龍文辦事糊塗可惡已極判令押候發落

華捕身後之榮

總巡捕房九百四十三號華捕南匯縣人顧云生因於上月二十號夜追捕糾黨行刦四川路滕鳳里附近一百零七號門牌得順小錢莊之盜匪陸羣致被開槍拒捕擊傷送請仁濟醫院醫治無效身死報經中西官蒞驗各情已紀本報昨日爲該捕舉殯之期於下午一時由山東路仁濟醫院發行前導印捕馬巡兩名軍樂一班由四馬路往東走河南路往北過南京路北行至四川路出事地點由該處商家公祭然後繞行至老閘橋蘇州河畔登舟載回原籍安葬當繞行各馬路時各捕房副捕頭及印捕正巡官喪應脫君均執紼送喪各捕房致喪之華捕約五百餘名印捕四十餘名西捕二十餘名足爲該捕身後之光榮矣

運貨赴美者注意

洪知事接省長令開實業司案呈奉農商部訓令第二十八號內開案准外交部函開准駐京美國公使函稱接奉本國外部通函內稱美國海關稅則第三條二十一欵經上下議院於一千九百十三年十月三日議決在案查二十一欵內載凡個人公司暨各項機關如有出售及運送出口並發交他人代售貨物或運至美國之製造物品須經美國按律所派之查驗員將與品類價值有關之貿易清冊原案帳目全行查驗倘未經查驗應於該貨物輸入美境時作其價值隨時加征正稅以外值百抽十五之稅如有後開兩項情形可免加征一係運貨出口之各該國如訂立法律通飭商人向其本國該管官員聲明所開之貨單價值皆無虛僞出具誓結以爲鐵證請美領事官在貨單上簽字一係商人擬將貨物運入美國須遵照二千八百六十號美律直向美領事官呈遞貨單確實之誓結將來如查與誓結相背其該運貨出口之國亦須訂有對待法律等因本大臣據此函請查照辦理等因到部相應函達貴都查照等因合行令知該民政長遵照辦理可也此令等因奉此合亟令該縣知事一體轉飭各商知照此令

推廣小學校訓令

上海市政廳總董陸崧侯君昨日接奉上海縣洪知事訓令云案奉江蘇省行政公署指令第一千一百六十二號內開教育司案呈據稟報該縣市鄉學務委員姓名資格成績表查列該委員辦事成績于任事期內實在推廣小學校者尙屬少數應由該知事飭令各該市鄉董將不稱職者分別改委呈報督促進行此令表存等因到署奉此除塘灣鄉學務委員另行訓令遵照改委外合行訓令該市總董轉飭學務委員將本區城內應行推廣小學校數詳細規畫按期設立該市總董亦宜實力主持毋稍膽徇如果未能稱職迅即遴選合格人員另行改委呈由本公署轉報以重學務而促進行此令

翁委員銷差返滬

上海拆城塡濠之後城濠事務所即將城地繪圖召會經都督省長查悉委派調查營地局局長翁寅丞到申嚴密查辦阻止變賣城基等情已詳前報茲悉翁委員抵申後即分投密查明白乘火車赴寧據情稟復禹都督並韓省長核示即稟復銷差返滬仍寓北市中旺街而禹都督據稟之下已將情呈報陸軍等部請示辦理

法公使抵滬續誌

法國駐京大使康德君抵申駐節法總領事署中等情均誌前報康君日昨有來賓謁見時康君曰余於十年前到過上海一次上年蒞任時本欲重來觀看風景比前如何適因乘西伯里亞火車到京致未道歷上海後欲起行又因上海戰事而止此次稍暇故來申察觀商業市面果然較前興將數倍甚爲欣悅

搶去金鐲金戒

住居南京路四百九十三號門牌之婦人王張氏前日傍晚乘坐黃包車行經新署東首文監師路突有匪徒一人手執利刃上前攔住嚇禁聲張將値洋一百六十元之金鐲金戒刦去而逸迫鳴捕追緝已經去如黃鶴故即投報捕房捕頭准飭包探查緝未識果能弋獲否

委任督察員

閘北警察分廳徐廳長昨日訓令督察員徐同達文云爲令委事照得本廳轄地遼闊巡綫綿長函應派員督察以重勤務茲查有徐同達老成幹練堪以委充本廳督察員月支薪水三十元以資辦公合就令委爲此令仰該員即便遵照到差所有各區署勤務事宜務須認眞督察無負委任此令

競雄女學開校紀事

白克路競雄女學本係秋社同人所組開辦已一年半矣昨日（四號）開學計新舊學生一百十人教職員來賓等十餘人先由校長徐寄塵君宣布本年辦學之宗旨並添設文藝科之理由殷殷勉勵極爲誠懇次由來賓南洋女子師範學校徐一冰君及教員黃朴人龐蒿安陳巢南君相繼演說大率以朴實勤儉整齊嚴肅爲歸語語中肯綮該校經濟本極困難而此次獨推廣校舍增設文科原延教員如陳龐黃三君外又有胡朴安諸君顧甯文藝專家著名海內該校諸生之幸福也故誌之以爲求學者告

瑣聞

● 城內 ●

○呈報暗殺犯絞死情形　呂開卿前因秦情將陳福全用手鎗暗殺斃命經地方審檢廳將呂犯訊實判決死刑由汪檢察長帶同全體法警在模範監獄將呂犯絞決判令尸妻胡氏收殮在案茲悉汪檢察長以此案前曾奉司法部電令着將呂開卿處死情形呈報到部以便查考等因以故汪君前日將呂犯絞死並訊判情形備齊公文申詳司法部及高等審檢廳察核示矣

○密查偵探經驗　淞滬警察分廳長崔鳳舞君查得城廂第一區第二分署境內於去年十一月簽封之案迭出迄今未曾破獲該署偵探實屬辦公玩疲惟未探能否勝此職務自應澈查昨日崔君派員前往密查該探有無經驗等事明晰稟復以憑辦理

● 南市 ●

○偵探被誣　滬寧車站偵探金潤照家住本城顧家弄內近因奉閘北分廳長徐輔洲君令駐宿該廳以便隨時撥派差遣與金於前晚回家搬取被褥不料行經附近紫華路地方突遇流氓朱斯慶軋住指爲隔夜在某處賭博塲中串搶去洋銀四元立鳴崗警帶至第二區第二分署請爲追還金以被誣不甘申請核究並呈上證照一紙經該署員察得該證係穆前廳長所給未便信用因即移送南市分廳司法科預審並即查詢金確係車站偵探且查該朱斯慶又即朱福泰係長江積竊現案其多立飭拘留候究一面令金回廳當差

● 英租界 ●

○帶刀夜行被拘　匪類楊阿童因帶刀夜行經美捕房包探查見拘解公堂因訊供不認爲匪拳判押候查核在案昨晨復訊楊仍堅執前供並稱有友王朱牛可以證明奉中西官核供判仍還押候補傳見證到堂質證禮拜五再訊核奪

● 法租界 ●

○小孩迷路　男孩徐小林子身穿綠色洋布棉袍白絨布短衫袴格子布棉袴綠花絨襪蒲鞋頭鞋子在法界迷途由捕帶案請示供父母現住上海餘不能知判暫行留養候家屬認領

● 美租界 ●

○成衣店失火　昨午一時蓬路德興里末弄四百八十八號曹良記成衣店樓上不戒於火由捕房瞭望台鳴鐘二下報警救火會西人驅皮帶車到塲撲滅

詞林

勝寒樓詩話

乙菴先生和樊山歲暮即事韻云如此江山日乍長椒盤守歲阿戎忙衣冠闤闠三生夢蝶餘禪關一炷香天上星辰元歷歷（自注余八九歲時除夕仰睎三星忽然淚下至今此景不忘此悲亦未滅也）畫中人物自堂堂（自注東坡生日懸像以拜）月明雲散須臾事杖屨相期建德鄉和若海偶感之作云朧鼓喧闐又一時修蛇撐尾歲何之天心偶着寒梅見物論難從比竹思犀首儘甘無事飲育長元自有情癡明鐙空局重續譜那使悠然未有棋其二莊迎鬱律申荼氣荒度辛壬癸甲功學道艱難逢雷石成材那重合規弓高枝果熟終收實絕塞槎回更鑿空太華一門通箭括有時煙縷漾池中（自注事見三水小牘）諸詩鑄辭新穎結響悽清正如匡廬九華以奇峭制勝

津記

總宜齋談乘

咸豐八年安徽巡撫李武愍公孟羣旣克六安駐軍麻埠進規廬州陳玉成率師攻陷其壘被執玉成接之以禮欲降之李不屈絕食祈死玉成歎曰李公大節皎然吾當從其志擇日設臺置李撫於臺上而生祭之親率諸將羅拜於臺下旣退李旋自經（當時奏疏作自刎不確）玉成斂之冠服如禮遣遺卒持其喪歸玉成馳驅江淮積年旣敗部將多矢死無二亦致忠之效也

咸豐十一年春曾忠襄公（國荃）圍攻安慶陳玉成部將劉瑲林駐營集賢關下爲城中犄角曾文正致書忠襄有云勿使瑲林逸去又稱之曰瑲林先生繼聞鮑超攻破其壘殺之則大喜文正素持正不輕假人以辭于玉成則直斥曰狗于瑲林則尊之曰瑲翁曰先生瑲林殆亦當時洪軍賢將能以服人者惜書闕無徵已

時評 三

建造房屋讓進丈尺表面似受損害其實道路一寬商市振興顧租者多租價必漲房主可得間接之利益則翻造房屋者何不照章收進耶

今滬海防署對面劉姓造房非惟不收進反佔出數尺抑亦過矣宜該處公民之羣起反對也

介紹篠崎醫院

在三元宮後蓬路二十號門牌

嚴子均　方冠青　濮一乘　陳彥通　狄楚青　同啟

小說

蓓德小傳（八）

（揆）（笑）

俄而是人起立則見其肩博而背寬身亢頎頎面目略帶蒼癯顯其清癯雙目仁慈望而知爲一長者乃以笑容迎之曰密司午安蓓德以其棕色之慧目注視此人曰敢問先生何人儂殊失禮斗膽一詢也是人將言時又笑容可掬曰余爲葛利福君之老友來此將詗其已歸否耳

蓓德曰葛君夫婦尙未歸想彼遊興未倦也是人曰然耶又向蓓德曰敢問密司爲何人前此未見君也蓓德曰余爲葛利福君夫婦出門後囑余代操家政者語時微現驚惶之色即曰噫誰入此室者是人靜言曰姑娘勿訝蓋僕於屋處覓得門鑰已啓門入矣此時蓓德已蘊怒意念是客亦殊奇特耳

因曰然則客已開門入室乎客曰然敬告姑娘僕嘗葛利福君之老友即台司孟堪尼司是也蓓德曰奇哉余知台司孟君剡不倫敦也是人笑曰誠如姑娘言蓋在威爾司耳語時作微笑又曰姑娘將以我爲贗鼎耶、

蓓德無語然默念此究爲台司孟堪尼司與否我固不識猶憶今日晨間巴治與迦因共道台司孟已往非洲之野矧於報紙中曾見鄰家一竊案亦爲一紳士所爲則今日之事當能不防少選是人又曰密司許吸煙乎蓓德頷之是人曰姑娘勿疑僕斗然來此似覺唐突然前曾屢來此故能探得其鑰匙所藏處也

琺瑯俱樂部

活動樓房

美國紐約埠有販賣首飾之商家名孚文者近日獨出心裁繪畫形圖熱造新式樓一座名爲活動樓擬用銀三萬五千元在郎埃崙（即長海島）此酒埠建築屋內佈以電機能移動其屋主人在睡房時如欲窗何向可用手按電鈕其樓即自能旋轉隨意所欲如欲常向日光旋轉則更能如意云

西命幼童萬里尋親記

最近紐約某輪船到埠時發見一四歲女童名丞耶利愼乃自地中海矢沙利島隻身附船而來者其襟上繫有布片夾用七國文字書住址於其上其英文所書者云吾條來尋母煩吾指示愼勿妄接吾吻吾父已死吾母改嫁今在嘉壻寬省摂佩埠云噫此幼女者亦世界最可憐之畸零人矣

調查澳洲野人之風俗

澳洲政府派往黃口河上游調查巴巴斯民族之習俗人一團據云巴巴斯人民向居六千英尺之高山上世人鮮知其情形者然彼等至今仍用弓箭矛戈至食人與否尙不得知惟前未所派之調查人云巴巴斯人每遇仇人常剜其臂以禾柴薰燒懸於壇上以爲避邪疫云

藝海叢談

古譜佚存

前清國奕見之著錄者不下百家而遺譜刊行者寥寥無幾本報搜求未經刊行之譜多局陸續揭載以餉同好

（續） 周小松劉雲峯受二子

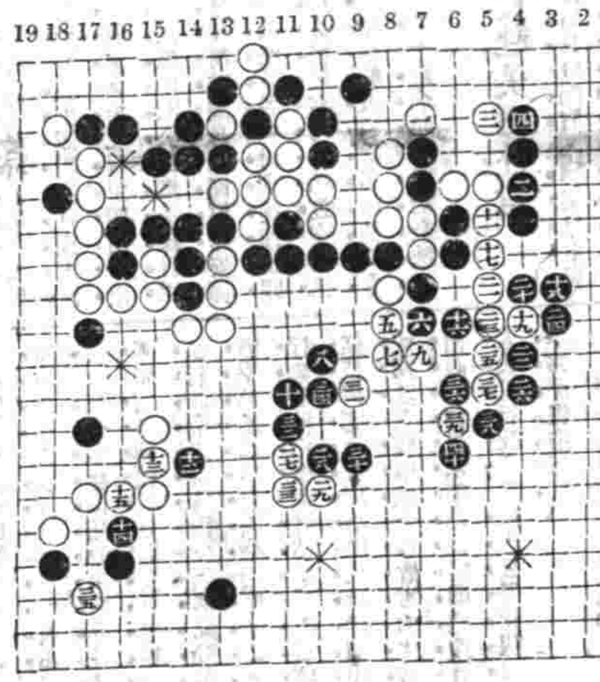

一二三四五六七八九十十一十二十三十四十五十六十七十八十九

白先結果如何

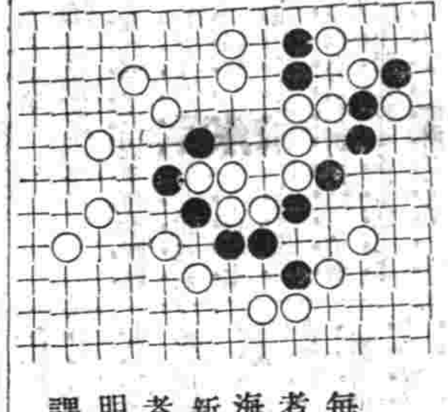

懸賞問題

每星期揭曉一次入選者薄有酬贈以助雅興海內手談家如有自撰新題願備彩懸賞徵答者本報亦可代登並註明某某當課仿詩鐘會課之例也

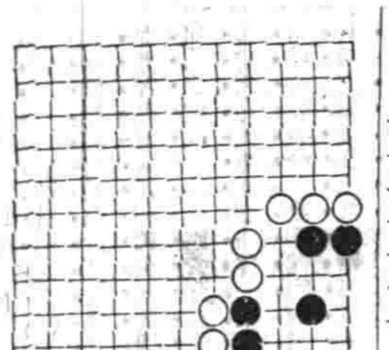

商榷心得

此局見奕萃官子譜註明白先黑子受殺鄙人悉心研究覺不盡然敢以質之海內方家其結果究應如何幸不吝賜教是感（水如）

▲徵求佚譜告白　古譜未經刊行者倘夥或藏之故家或見之傳錄如有賜寄本報登錄俾古人吉光片羽得以藉之傳流則非獨本報歡迎已也

▲徵求讀者對局　本報特設讀者對局一欄以便海內手談家收互相觀摩之益如有時人對局愜心貴當者不問程度高低如蒙錄示本報當擇尤刊登

◉本埠商務彙志◉

匯票

民國三年二月四日各國匯票行情如左

大條銀電報每一盎斯（二十六辨士八之五）

接盎斯爲英國兩名衡金銀珠寶之用每盎斯約中國銀行八錢二分二五

英國電匯（每上海規元一兩合）	二先令七辨士
英國現匯（每上海規元一兩合）	二先令七辨士十六之一
電匯四個月匯票（每上海規元一兩合）	二先令七辨士四之一
銀行又進四個月匯票（每上海規元一兩合）	二先令七辨士二之一
銀行又買六個月匯票（每上海規元一兩合）	二先令七辨士八之五
商行四個月定貨票（每上海規元一兩合）	二先令七辨士八之五
銀行六個月定貨票（每上海規元一兩合）	二先令七辨士四之三
法國現電匯（每上海規元一兩合）	三法郎二五二之一
又四個月電匯（每上海規元一兩合）	三法郎三二二之一
又六個月電匯（每上海規元一兩合）	三法郎三四二之一
德國電匯（每上海規元一兩合）	二馬克六四
又四個月電匯（每上海規元一兩合）	二馬克七零
美金元現匯（每上海規元一百兩合）	六十二元八之七
又四個月電匯（每上海規元一百兩合）	六十四元四之三
香港電匯（每一百元合 上海規銀）	七十四兩二之一
日本電匯（每金元一百元合 上海規銀）	七十八兩八之七
印度電匯（每上海規元一百兩合）	一百九十二羅比四之一

金市

二月四日收盤行情如左

現貨標金	三百七十六兩
足赤條金	三百八十三兩五錢
沙赤合金	三百八十四兩五錢
老公茂 又	一百十兩

錢市

二月四日北市銀錢圓及角子銀拆錢市收盤行情如左

鷹洋	七錢二分八厘一二五
英洋	七錢三分一厘
北洋	七錢二分六厘
小洋	六錢四分四厘
銀拆	借
銅元	一百七十九千六百文
市錢	一百五十千文
衣牌	一千三百文
洋找	七錢二分六厘
錢找	一千二百文
本洋	七錢二分
八開	一百十五文
小洋貼水	每角十五文

金融

二月四日銀行市價如左

英洋	開盤	七錢三分一厘
	收盤	七錢三分一厘
銀拆	開盤	借
	收盤	借
轉帳		掛無牌
標金	開盤	三百七十六兩五錢
	收盤	三百七十六兩五錢

股票

昨由股票交通公司報告

藍格志	買	每股三十一兩
電車	又	九十六兩
英查華	又	四兩九錢
怡和紗廠	賣	一百三十八兩

糧食

昨日滬南開出之米麥行情如左

北幫機白米	七元一角至六元六角
南幫機白米	六元九角至六元四角
常幫機白米	六元六角至六元三角
蘇同機白米	六元四角至六元一角
泗涇機白米	六元五角至六元一角
角里雙轉白米	六元四角至六元一角
松江高白米	六元四角至六元
周莊白米	六元一角至五元八角
新機洋秈米	六元八角至六元三角
新機杜子秈米	六元五角至六元
新機客秈米	六元二角至五元七角
蘇同白秈米	六元三角至五元九角
高新通元米	八元二角至七元六角
高機白陰元米	七元五角至七元
角里陰元米	七元四角至七元
高小麥	五元三角至四元五角

麵粉

昨日市價如左

紅雙馬牌每袋	一兩五錢二分五
綠雙馬牌	一兩五錢五分
紅兵船	一兩四錢七分五
綠兵船	一兩五錢二分五
紅山鹿	一兩四錢七分五
綠山鹿	一兩五錢二分五
紅犀牛	一兩五錢
綠犀牛	一兩五錢二分五
紅日月	一兩四錢五分
綠日月	一兩五錢
紅天字	一兩五錢
綠天字	一兩五錢二分五
紅藍三馬	一兩五錢
紅藍火車	一兩五錢
綠寶星	一兩五錢

油荳市

昨日楊希油荳循路瓶爲活源其由廣東幫購去各種生油一千七百簍又內河油坊家銷去各種小簍荳油八百件正茲錄售開各價如左

輕皮生油每担	十一兩
眞夾生油	十一兩一錢
萊陽生油	十一兩一錢
青口荳油	九兩二錢半
夾倉荳油	八兩九錢
泊見桐油	八兩五錢

絲市

昨日洋莊絲交担價如左

怡和洋行買㞢嘜頭二號黃泻陽絲二十担每担四百兩至三百八十兩

八巴利洋行買㞢嘜頭三號黃泻陽絲二十担每担三百九十五兩三百七十五兩

法昌洋行買鷄嘜頭號黃泻陽絲十担 每担四百兩

又買金鷄牌頭二號嘉興白絲三十担 每担五百十五兩至五百兩

花衣

昨日開出紅盤花衣市價如左

通州花衣每担	二十三兩四錢
太倉花衣黑核	二十三兩四錢
太倉花衣白核	二十二兩四錢
四牌子花	二十二兩二錢
上海花衣	二十二兩
火機花衣	二十一兩八錢
上盤桃花	二十一兩八錢
次餘桃花	二十一兩六錢

○南北子花價尙未開出○

日本紗

東紗紅盤售開各幫調查計約三千五百包紗價連捷茲將昨日各牌行情如左

二十支藍魚紗大包	一百十八兩五錢
又 五子	一百十四兩
又 日島	一百十四兩二五
又 福島	一百十五兩五錢
又 漁翁	一百十五兩五錢
又 雜竹	一百十一兩七五
十六支藍魚紗大包	一百十三兩
又 立馬	一百十三兩
又 三馬	一百十二兩二五
又 福島	一百十二兩二五
又 雙鹿	一百十二兩二五
又 雙喜	一百〇七兩二五
又 五福	無市
又 二喬	一百十一兩
又 三園	一百〇九兩七五
又 雙子	一百〇五兩五錢
又 藝牌	未開
又 金象	未開
又 藍牌	一百〇九兩五錢
十六支花騎紗草包	無市
又 鳳蓬	無市

本廠紗

本紗市面調查是財神日開出紅盤至昨日紗號售開客幫共計二千五百包紗盤連步高翔茲將各紗行情如左

十六支雙龍紗大包	一百〇九兩
又 雙虎	一百〇七兩五錢
又 雙象	一百〇七兩
又 脂虎	一百〇七兩五錢
又 牧羊	一百〇七兩五錢
又 紅團龍	一百〇六兩
又 丹鳳	一百〇四兩二五
又 火車	一百〇八兩七五
又 水月	一百十一兩五錢
又 月季	一百〇四兩
又 日光	一百〇七兩五錢
又 天官	一百〇七兩
又 聚寶盆	一百〇一兩
又 雲龍	一百〇二兩
又 雲鶴	一百〇六兩五錢
又 紅龍	一百〇三兩二五
又 鐵毛	一百〇一兩七五
又 三星	一百十四兩五錢
又 獨人紗	一百〇七兩五錢
十四支雙龍紗大包	一百〇六兩七五
又 雙虎	一百〇五兩五錢
又 雙象	一百〇五兩五錢
又 脂虎	一百〇四兩五錢
又 藍團龍	一百〇三兩七五
又 丹鳳	一百兩〇零五錢
又 月季	一百零二兩五錢
又 天官	一百零五兩
又 聚寶盆	九十八兩五錢
又 雲龍	九十八兩五錢
又 雲鶴	一百零四兩
又 鐵毛	九十九兩
又 三星	一百〇二兩五錢
又 獨人紗	一百零五兩二五
又 牧羊	一百零五兩
又 脂虎	一百零四兩五錢
又 水月	一百〇七兩
又 鐵毛	九十九兩
十二支雙龍紗大包	一百〇四兩
又 雙虎	一百〇二兩五錢
又 雙象	一百零一兩五錢
又 紫團龍	一百〇一兩
又 丹鳳	一百兩
又 月季	一百兩
又 天官	一百〇二兩
又 聚寶盆	九十六兩
又 雲鶴	一百零一兩
又 雲龍	九十六兩七五
又 三星	一百兩
又 鐵毛	九十六兩五錢
又 獨人紗	一百〇二兩七五
十支雙虎紗大包	一百兩
又 鐵毛	九十四兩
又 牧羊	九十四兩

情網再版
吳門天笑生譯◎情網一次久已膾炙人口自印行單行本後已銷至六七千部今再版又出原價售洋八角今減價每部售洋六角購者從速
法國革命九十三年
此書爲法國大文豪雷俄原著吾國東亞病夫譯出文筆雅健